

사 천 시

공보는 공문서로서의 효력을 갖는다



선 람	기 관 의 장

제893호 2024. 6. 20.(목)

고 시

- 사천시 고시 제2024-107호 2024년도 남일대 해수욕장 종합 운영계획 고시 ----- 1

공 고

- 사천시 공고 제2024-901호 사천시 주민자치회 설치 및 운영에 관한 조례 일부 개정조례안 입법예고 ----- 10
- 사천시 공고 제2024-906호 사천시 발전소주변지역 대책위원회 설치 및 운영에 관한 조례 일부개정조례안 입법예고 ----- 27
- 사천시 공고 제2024-920호 도로명 부여 및 도로구간 변경에 따른 의견수렴 공고 - 35
- 사천시 공고 제2024-921호 명예도로명 부여에 따른 의견수렴 공고 ----- 87
- 사천시 공고 제2024-922호 2023년 지적재조사 사업완료 공고 ----- 90

회 람										
--------	--	--	--	--	--	--	--	--	--	--

사 천 시 공 보

제893호

사천시 고시 제2024-107호

「2024년도 남일대 해수욕장 종합 운영계획」 고시

해수욕장의 이용 및 관리에 관한 법률」 제13조에 따라 2024년도 남일대 해수욕장의 개장기간 등 해수욕장 운영과 관련하여 안전관리 계획을 포함한 「2024년도 남일대 해수욕장 종합 운영계획」을 다음과 같이 고시합니다.

2024. 6. 20.

사 천 시 장

1. 근거: 해수욕장의 이용 및 관리에 관한 법률 제13조(관리계획의 수립)
2. 해수욕장 운영 중점사항
 - 인명사고 없는 안전한 해수욕장
3. 운영계획 주요내용
 - 개장기간: 7. 5.(금) ~ 8. 18.(일)<45일간>
 - 개장시간(수영가능시간): 10:00 ~ 18:00
 - 해수욕장 안전관리에 관한 사항
 - 기타 행정사항 등

2024년도 남일대 해수욕장 종합 운영계획

- ❖ 2024년도 남일대 해수욕장 개장을 위한 안전관리계획 등이 포함된 종합 운영 계획에 대한 보고임.

I 관련 근거

- 「해수욕장의 이용 및 관리에 관한 법률」 제13조(관리계획의 수립)
 - 관리청은 관할 해수욕장의 관리에 관한 계획을 수립·시행하여야 한다.
 - 관리계획을 수립한 때에는 지체 없이 그 사실을 공보에 고시하고, 관계 행정기관의 장에게 통보하며, 일반인이 열람할 수 있도록 조치하여야 한다.

II 해수욕장 기본현황

□ 일반현황

- 지정 해수욕장: 1개소 / 남일대해수욕장
- 위치: 사천시 남일대길 60(향촌동) 외 4필지
- 면적: 66,000㎡(백사장 면적 13,500㎡)

□ 시설 및 장비현황

시설명	지원시설	편의시설					환경시설		안전시설(장비)				
	행정 봉사실	주차장	화장실 (남/여)	샤워장 (남/여)	음수대	세족장	쓰레기 집하장	오·폐수 처리장	수상 오토 바이	감시탑	자동 심장 충격기	인명 구조함	안전 부표 (식)
남일대	1	232면	1	1	1	1	1	1	1	2	1	5	1

□ 민간운영 편의시설 현황

숙박업소		대중목욕 (해수탕)	음식점	편의점	레포츠 (집라인)	수 상 레저업	비고
호텔	리조트						
1	1	1	2	1	1	1	

□ 개장기간 방문객수(최근 3개년)

구분	2021년	2022년	2023년	비고
개장기간	7. 9. ~ 8. 22. (45일간)	7. 8. ~ 8. 21. (45일간)	7. 7. ~ 7. 20. (45일간)	
이용자수	30,583	44,970	24,518	

※ 이용인원은 개장기간 중 09:00 ~ 18:00 사이 집계한 기준임(야간 제외)

□ 최근 5년간 안전사고 발생현황: 2건

○ 2022년: 익수 사망 1명, 2023년: 익수 사망 1명

Ⅲ 운영계획

□ 2024년 남일대 해수욕장 개장

○ 개장기간: 7. 5.(금) ~ 8. 18.(일)/〈45일간〉

○ 개장시간: 10:00 ~ 18:00

○ 남일대해수욕장 행정봉사실 운영

– 운영기간: 7. 5. ~ 8. 18.

– 운영시간: 09:30 ~ 18:00

– 근무인원: 약 47명

※ 해경은 ‘해상순찰형’ 지원근무

· 해양수산과(2), 안전관리요원(10), 기간제근로자(6), 119소방관(3), 119수상구조대(3~4), 대학생아르바이트(15~30)

○ 남일대해수욕장 트롯가요제 개최

– 운영기간: 2024. 8. 3.(금) ~ 8. 4.(토)

– 개최 전 무대설치 및 평탄화 작업 시행 예정

IV 안전관리 계획

□ 해수욕장 위험성 평가 반영 위험구역 설정 · 게시

- 근거법령: 「해수욕장 안전관리에 관한 지침」 제7조
- 위험성평가 시행결과
 - 일시/장소: 2024. 5. 17.(금) 10:00 / 남일대해수욕장 일원
 - 참석기관: 시(해양수산과, 재난안전과), 사천경찰서, 사천해양경찰서, 사천소방서, 해수욕장 안전관리 수탁단체 등
 - 주요 의견
 - 코인샤워기 옆 해수욕장 진입도로 과속 방지턱 설치
 - 안전관리요원의 효율적 운영배치 및 쾌적한 휴식공간 및 충분한 휴식시간 보장
 - 주취자 충돌 발생 시 112신고, 안전사고(응급상황) 발생 시 119 신고토록 협의
 - 안전관리요원 근무 전, 자체점검(실내수영장) 및 기관 합동훈련(해경소방) 협의

□ 유영구역(수영한계선) 설정 · 게시(계획)

- 유영구역: L=170m, B=90m ※ 수심: 만조 시 2.5 ~ 3m
- 설치방법
 - 2중 로프 설치(L=170m, B=90m), 레저구간과의 경계 안전구간 확보
 - 소형부표 63개, 오투기 부이 9개 설치

□ 안전시설 및 장비 확충계획

- 근거법령: 「해수욕장법 시행령」 제7조(해수욕장시설의 설치·관리 기준)
 - ※ 최근 3년간 이용객 수가 5만명 미만인 해수욕장
 - ⇒ 구명보트 또는 수상오토바이가 1대 이상일 것

○ 사천시 남일대해수욕장 3년 평균 이용객 수: 33,357명(5만명 이하)

구 분	2021년	2022년	2023년	비 고
개장기간	7. 9. ~ 8. 22. (45일간)	7. 8. ~ 8. 21. (45일간)	7. 7. ~ 7. 20. (45일간)	
이용자수	30,583	44,970	24,518	

○ 안전시설(장비) 보유현황(수영한계선 및 해파리방지막은 개장 전 설치)

구 분	수상 오토바이	구명 조끼	인명 구조함	유영구역 표시	해파리 차단망	자동 심장 충격기	감시탑	오페수 처리장	비고
남일대	1	22	5	1	1	1	2	1	견인차량: 1 자동방송시스템: 1

○ 안전시설·장비 확충계획

구분	사업명	사업내용 (사업목적)	사업비 (천원)	추진현황 (추진기간)
계	4개 사업		99,000	
보조	해수욕장 안전관리 사업	수영한계선 및 해파리방지막 설치	19,000	미추진 (7월)
자체	해수욕장 시설물 정비	무료 탈의실 설치	20,000	추진 중 (6월)
	백사장 모래양빈 및 정비공사	모래구입 및 자갈제거 등	30,000	추진 중 (6월)
	해안변 및 백사장 정화작업	백사장 환경정비	30,000	추진 중 (6월, 9월)

□ 해수욕장 안전관리요원 확보 및 운영

○ 안전관리자 지정현황

연번	소속	직급	성명	자격
1	(사)한국청소년스킨스쿠버협회 서부경남본부	본부장	강태웅	인명구조자격 보유자

※ 관련 근거 : 해수욕장 안전관리에 관한 지침 제6조(안전관리자)

○ 채용방법: 수탁단체[(사)한국청소년스킨스쿠버협회 서부경남본부] 자체 채용

○ 근무시간

- (평일) 09:30 ~ 18:30(8시간) ※ 주 6일 근무(주중 주휴일 지정)
- (주말) 09:00 ~ 20:00(10시간)

○ 운영인력: 10명(안전관리자 1명, 안전관리요원 9명)

○ 자격요건

- (필수) 「해수욕장 안전관리에 관한 지침」 제3장제11조에 따른 자격 보유
* 수상오토바이 운용 인원은 동력수상레저기구 조종면허증 추가 보유
- 19세 이상 65세 미만인 자

○ 근무내용

- 해수욕장 안전사고 예방·순찰 활동, 인명구조 활동
- 응급환자 응급처치 활동 및 안전시설의 이상 유무 확인
- 해수욕장 내 제한사항 준수 여부 확인 및 계도 업무
- 그 밖의 안전관리에 필요하다고 인정되는 관리청이 지시한 과업 수행

○ 장비배치: 수상오토바이(1대), 레스큐튜브(10EA), 드로우백(10EA), 서프레스큐보드(1조) 등을 구비하여 안전사고 발생 시, 신속하고 효율적인 구조 추진

○ 지원사항: 인건비(4대보험 포함), 피복, 인명구조 장비(일부) 등

○ 해수욕장 개장 전, 안전관리요원 합동훈련 실시(행동 매뉴얼 숙지)

- 사천해양경찰서 및 사천소방서 등 유관기관 협조

□ 관계기관 및 민간단체 협력체계 구축

○ 행정봉사실 운영계획

- 운영기간/운영시간: 개장기간 중 / 09:30~18:00
- 운영기능: 해수욕장 안전관리 전반, 질서유지, 민원해결 등
- 근무인원: 2명(해양수산과 2)
- 근무방법: 근무명령(성수기 등 여건에 따라 근무인원 탄력 운영)

○ 관계기관별 협조사항

※ 해수욕장 협의회 및 해수욕장 현장 위험성평가 결과 반영

기 관		근 무 인 원	지원업무 내용	비 고
소 속	부 서			
사천해양경찰서	해양안전과 (안전관리계)	순찰근무 (상주형X)	○ 해수욕장 수영한계선 외측 해상순찰 ○ 해수욕장 안전 및 인명사고 관련 지원 ○ 개장 전 안전관리요원 교육 및 훈련 지원	
사천해양경찰서	사천파출소	순찰근무 (상주형X)	○ 해수욕장 인근 연안 해상순찰 ○ 해수욕장 안전 및 인명사고 관련 지원	
사천소방서	현장대응단 (구조구급계)	3명 (소방관) 3명~4명 (시민수상구조대) 성수기: 4명 비수기: 3명	○ 부상자 치료 및 응급환자 후송 (응급구급센터 운영 및 구급차 1대 지원) ○ 민간 119시민수상구조대 인원 지원 (익수자 발견 상황보고 및 응급 구급치료 등)	구급차 철수 17:30
사천경찰서	범죄예방대응과 (범죄예방계)	순찰반 운영	○ 주야간 해수욕장 육상 순찰(치안, 범죄 예방) ○ 상가 주변 절도·폭력 사건 예방 및 관리 ○ 해수욕장 내 소란 발생 시 계도 지원 등	
사천시 보건소	보건위생과 (감염병대응팀)	행정지원 및 수시 점검	○ 집단·다중 이용시설 방역 및 소독 관리 점검	

○ 안전관리 관계기관(단체) 비상연락망

구분 (단위별)	소속 (부서)	성명 (직책)	전화번호	비고
관리청	사천시 (해양수산과)	송동주 (해양레저팀장)	831-3139	
		차영화 (주무관)	831-3136	
관계기관(단체)	사천해양경찰서 (해양안전과)	김재진 (안전관리계장)	830-2148	
	사천해양경찰서 (사천파출소)	해상 순찰팀	830-2424	
	사천소방서 (현장대응단)	하영진 (구조구급담당)	830-9262	
	사천경찰서 (범죄예방대응과)	최승웅 (범죄예방계장)	850-7346	
	(사)한국청소년스킨스쿠버협회 서부경남본부	강태웅 (대표/본부장)	-	안전관리 수탁단체

※ 개인정보보호법에 따라 책임자 휴대전화번호는 기관별 별도 배부

○ 물놀이 안전사고 발생 시 신고 및 보고체계

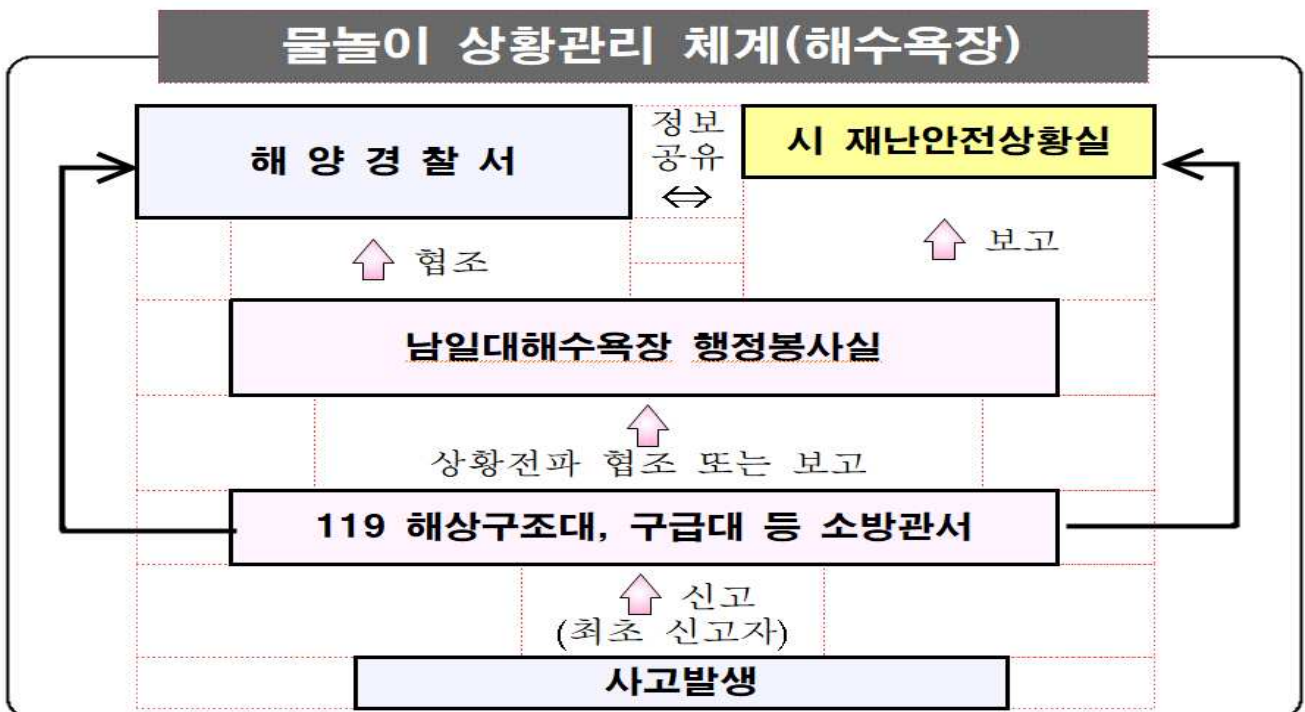

V 행정사항

- 해수욕장 안전시설 관리·운영 사무 민간위수탁 협약 체결: 4. 3.
- 사천시 해수욕장 협의회 개최: 5. 9.
- 해수욕장 위험성 평가 전수조사 및 안전관리 관계기관 회의: 5. 17.
- 남일대 해수욕장 종합 운영계획 고시 및 공고: 6월 중
- 안전관리요원 개장 전 조기근무 시작: 6. 29.
- 안전관리요원 및 관계기관(소방·해경) 합동훈련: 7. 2.
- 해수욕장 개장: 7. 5. ~ 8. 18. 끝.

사 천 시 공 보

제893호

사천시 공고 제2024-901호

「사천시 주민자치회 설치 및 운영에 관한 조례」를 일부 개정 함에 있어 시민에게 미리 알려 이에 대한 의견을 수렴하고자 그 개정 이유와 주요내용을 「행정절차법」 제41조 및 「사천시 자치법규 입법 및 운영에 관한 조례」 제4조에 따라 다음과 같이 공고 합니다.

2024년 6월 20일

사 천 시 장

사천시 주민자치회 설치 및 운영에 관한 조례 일부개정조례안 입법예고

1. 개정이유

「지방자치분권 및 지역균형발전에 관한 특별법」 및 행정안전부 「주민자치회 표준조례안」 개정사항을 반영하여 주민자치회에 대한 다양한 참여를 보장하고 주민 중심으로 투명하게 운영할 수 있도록 주민자치회 제도를 개선하고자 함.

2. 주요내용

- 가. 「지방자치분권 및 지역균형발전에 관한 특별법」 인용 법령 제명 정비(안 제1조, 제5조, 제15조, 제18조)

사 천 시 공 보

제893호

- 나. 주민자치회 위원 정수 현실화(안 제6조)
- 다. 주민자치회 위원 교육 자율화(안 제8조)
- 라. 위원선정위원회 구성 및 선정 방법 다양화(안 제8조의2)
- 마. 주민총회 및 자치계획의 자율화(안 제19조, 제20조)
- 바. 주민자치회 운영의 투명성 강화(안 제23조의2)
- 사. 알기 쉬운 법령 정비 기준에 따른 용어 등 정비

3. 의견제출

이 개정 규칙안에 대하여 의견이 있는 기관·단체 또는 개인은 2024년 7월 10일까지 다음 사항을 기재한 의견서를 사천시장(참조 : 행정과장)에게 제출하여 주시기 바라며, 입법예고안의 전문을 보고 싶은 분은 우리 시를 직접 방문하거나, 사천시청 홈페이지(www.sacheon.go.kr의 정보공개/민원>행정 정보공개>법무행정종합정보>입법예고란)를 참고하시기 바랍니다.

- 가. 입법예고사항에 대한 항목별 의견(찬·반 여부와 그 이유)
- 나. 성명(법인·단체의 경우는 그 명칭과 대표자 성명), 주소 및 전화번호

4. 보내실 곳 : 사천시장(참조 : 행정과장)

(우편번호 : 52539, 주소 : 사천시 용현면 시청로 77, 전화 : 831-2567,
FAX : 831-6021)

사 천 시 공 보

제893호

입법예고 사항에 대한 의견서

자치법규명: 사천시 주민자치회 설치 및 운영에 관한 조례

○ 성명(단체명):

○ 주 소:

○ 생 년 월 일:

○ 전 화 번 호:

조례(규칙)안 내용	의견	비고

사 천 시 공 보

제893호

사천시 조례 제 호

사천시 주민자치회 설치 및 운영에 관한 조례 일부개정조례안

사천시 주민자치회 설치 및 운영에 관한 조례 일부를 다음과 같이 개정한다.

제1조 중 “조례는 「지방자치분권 및 지방행정체제개편에 관한 특별법」 제27조”를 “조례는 「지방자치분권 및 지역균형발전에 관한 특별법」 제40조”로 한다.

제2조제3호 중 “해당 읍·면·동 주민이면”을 “제7조제1항 각 호에 해당하는 사람은”으로 한다.

제5조 각 호 외의 부분 중 “「지방자치분권 및 지방행정체제개편에 관한 특별법」”을 “「지방자치분권 및 지역균형발전에 관한 특별법」”으로, “제28조”를 “제40조”로 한다.

제6조 중 “20명 이상 40명 이하”를 “40명 이내”로 한다.

제8조제1항 각 호 외의 부분 본문을 다음과 같이 한다.

주민자치회 위원은 제8조의2에 따른 위원선정위원회(이하 “선정위원회”라 한다.)에서 공개 추첨하거나 선출한다.

사 천 시 공 보

제893호

제8조제1항 각 호 외의 부분 단서 중 “총원”을 “전체 위원 수”로, “하며, 사회적 약자 등 다양한 계층과 연령층”을 “하며, 다양한 계층의 사람”으로 하고, 같은 항 제1호 및 제2호를 각각 삭제하며, 같은 조 제2항을 삭제하고, 같은 조 제3항 중 “제1항제1호의 대상을 60퍼센트 이상 선정하여야 하며,”를 “제1항에서”로, “제1항 각 호마다 5명 이내에서 추첨으로 정한다”를 “5명 이내에서 정할 수 있다”로 하며, 같은 조 제8항을 삭제한다.

제8조의2를 다음과 같이 신설한다.

제8조의2(위원선정위원회) ① 주민자치회 위원의 공개 추첨 또는 선출을 위하여 읍·면·동에 선정위원회를 둘 수 있다.

② 선정위원회는 제7조제1항에 따른 자격을 가진 사람 중 위원장 및 부위원장 각 1명을 포함하여 다음 각 호에서 7명 이내의 위원으로 구성하여 읍·면·동장이 위촉한다.

1. 읍·면·동장 추천: 3명 이내

2. 주민자치회 추천: 3명 이내

3. 해당 읍·면·동 소재 학교·공공기관·단체장 추천: 1명 이내

③ 선정위원회의 위원장과 부위원장은 제2항에 따라 위촉된 위원 중에서 각각 호선(互選)한다.

④ 선정위원회는 다음 각 호의 사항을 결정한다.

1. 제8조제1항에 따른 주민자치회 위원 선정에 관한 사항

2. 그 밖에 주민자치회 위원 선정을 위해 필요한 사항

사 천 시 공 보

제893호

⑤ 선정위원회의 회의는 재적위원 과반수의 출석으로 개의(開議)하고, 출석위원 과반수의 찬성으로 의결한다.

⑥ 선정위원회는 안건이 발생할 때마다 구성하고, 주민자치회 위원 선정이 완료되면 자동 해산한다.

제9조제1항 중 “1명을”을 “2명 이내로”로 하고, 같은 조 제3항 중 “경우”를 “경우 부회장 중 연장자가”로 하며, 같은 조 제4항 중 “수행한다”를 “대행한다”로 한다.

제10조의 제목 “(간사 또는 사무국)”을 “(사무국)”으로 하고, 같은 조 제1항 중 “간사로 선임하거나, 사무국을 설치하여”를 “사무국장으로 선임하여”로 하며, 같은 조 제2항 중 “간사를”을 “사무국장을”로 하고, 같은 조 제4항 중 “간사”를 “사무국장”으로 한다.

제12조제3항 중 “호선한다”를 “호선(互選)한다”로 한다.

제13조제2항 중 “개의”를 “개의(開議)”로 한다.

제15조 중 “특별법 제29조제2항”을 “특별법 제40조제5항”으로 한다.

제16조제2항 중 “공개추첨”을 “공개 추첨하거나 선출”로 하고, 같은 조에 제3항을 다음과 같이 신설한다.

③ 제8조제6항에 따라 위촉된 위원의 임기는 전임 위원의 잔여 임기로 하며, 주민자치회 위원을 추가 모집하는 경우 추가로 위촉된 위원의 임기는 해당 읍·면·동 주민자치회 기존 위원의 임기만료일까지로 한다.

제18조제1항제2호 중 “이상”을 “이상의”로 하고, 같은 항 제3호를 다음과 같이 하며, 같은 항에 제4호를 다음과 같이 신설한다.

사 천 시 공 보

제893호

3. 거주불명등록 또는 주민등록말소가 된 경우

4. 스스로 사임서를 제출한 경우

제18조제2항제1호 중 “특별법 제29조제2항”을 “특별법 제40조제5항”으로 하고, 같은 항에 제4호를 다음과 같이 신설한다.

4. 선거운동을 하거나, 특별법 제40조제5항에 따른 정치적 중립의무를 위반한 경우

제19조제1항 중 “개최하며”를 “개최할 수 있으며”로 한다.

제20조제1항 각 호 외의 부분 중 “수립하여야 한다”를 “수립할 수 있다”로 한다.

제5장에 제23조의2를 다음과 같이 신설한다.

제23조의2(정보공개) ① 시장은 주민자치회가 제8조, 제11조, 제19조, 제20조에 따른 정보를 공개하지 아니하는 경우, 주민자치회에 해당 정보 공개를 요청할 수 있다.

② 시장은 주민자치회가 제1항에 따른 요청을 이행하지 아니하는 경우, 직접 해당 정보를 읍·면·동 게시판 또는 사천시 누리집 등에 공개할 수 있다.

제24조에 제3항을 다음과 같이 신설한다.

③ 주민자치회는 제22조제1항의 재정적 지원을 받는 경우, 「지방자치단체 보조금 관리에 관한 법률」 등 관련 법령의 절차를 준수해야 한다.

부 칙

이 조례는 공포한 날부터 시행한다.

신 · 구조문대비표

현 행	개 정 안
<p>제1조(목적) 이 <u>조례는 「지방자치분권 및 지방행정체제개편에 관한 특별법」 제27조에 따라</u> 풀뿌리자치의 활성화와 주민의 민주적 참여의식 고양을 위하여 읍·면·동에 두는 주민자치회의 설치 및 운영에 관한 사항을 규정함을 목적으로 한다.</p> <p>제2조(정의) 이 조례에 사용하는 용어의 정의는 다음 각 호와 같다.</p> <p>1.·2. (생략)</p> <p>3. “주민총회”란 <u>해당 읍·면·동 주민이면</u> 누구나 참여하여 주민자치 활동과 계획 등 자치활동을 논의하고 결정하는 주민공론장을 말한다.</p> <p>4. (생략)</p> <p>제5조(기능) 주민자치회는 「<u>지방자치분권 및 지방행정체제개편에 관한 특별법</u>」(이하 “특별법”이라 한다) <u>제28조에 따라</u> 다음 각 호의 업무를 수행한다.</p> <p>1. ~ 3. (생략)</p>	<p>제1조(목적) -- <u>조례는 「지방자치분권 및 지역균형발전에 관한 특별법」 제40조</u>-----</p> <p>-----</p> <p>-----</p> <p>-----</p> <p>-----</p> <p>-----</p> <p>-----</p> <p>제2조(정의) -----</p> <p>-----</p> <p>-----</p> <p>--.</p> <p>1.·2. (현행과 같음)</p> <p>3. ----- <u>제7조제1항 각 호에 해당하는 사람은</u> -----</p> <p>-----</p> <p>-----</p> <p>-----</p> <p>4. (현행과 같음)</p> <p>제5조(기능) ----- 「<u>지방자치분권 및 지역균형발전에 관한 특별법</u>」-----</p> <p>----- <u>제40조</u>-----</p> <p>-----</p> <p>1. ~ 3. (현행과 같음)</p>

제6조(주민자치회 정수) 주민자치회의 위원은 20명 이상 40명 이하의 범위에서 읍·면·동 여건에 따라 자율적으로 구성한다.

제8조(위원의 선정) ① 주민자치회 위원은 다음 각 호에 해당하는 사람에 대해 공개추첨으로 선정한다. 다만, 특정 성별이 총원의 10분의 6이 초과되지 않도록 노력하여야 하며, 사회적 약자 등 다양한 계층과 연령층이 참여할 수 있도록 하여야 한다.

1. 공개모집에 신청하고 주민자치교육과정을 이수한 사람

2. 당해 읍·면·동 소재 각급 학교·기관·단체 및 그 밖에 읍·면·동장이 필요하다고 인정하는 주민공동조직 등에서 추천받아 주민자치교육과정을 이수한 사람

② 제1항 각 호의 주민자치교육과정 이수란 시장이 인정하는 주민자치활동에 관한 기본교육과정을 최소 4시간 이상 사전 이수한 것을 말한다.

제6조(주민자치회 정수) -----
----- 40명 이내-----

-----.

제8조(위원의 선정) ① 주민자치회 위원은 제8조의2에 따른 위원선정위원회(이하 “선정위원회”라 한다.)에서 공개 추첨하거나 선출한다. -----
전체 위원 수-- 하며, 다양한 계층의 사람-----

--.

<삭 제>

<삭 제>

<삭 제>

③ 주민자치회는 제1항제1호의 대상을 60퍼센트 이상 선정하여야 하며, 선정된 주민자치회 위원 외에 예비후보자 순위를 제1항 각 호마다 5명 이내에서 추천으로 정한다.

④ ~ ⑦ (생략)

⑧ 주민자치회 위원의 공정한 선정을 위하여 주민자치회 내에 위원 추천 운영위원회를 구성·운영할 수 있다.

⑨ (생략)

<신설>

③ ----- 제1항에서 -----

----- 5명
이내에서 정할 수 있다.

④ ~ ⑦ (현행과 같음)

<삭제>

⑨ (현행과 같음)

제8조의2(위원선정위원회) ① 주민자치회 위원의 공개 추천 또는 선출을 위하여 읍·면·동에 선정위원회를 둘 수 있다.

② 선정위원회는 제7조제1항에 따른 자격을 가진 사람 중 위원장 및 부위원장 각 1명을 포함하여 다음 각 호에서 7명 이내의 위원으로 구성하여 읍·면·동장이 위촉한다.

1. 읍·면·동장 추천: 3명 이내
2. 주민자치회 추천: 3명 이내
3. 해당 읍·면·동 소재 학교·공공기관·단체장 추천: 1

명 이내

③ 선정위원회의 위원장과 부위원장
은 제2항에 따라 위촉된 위
원 중에서 각각 호선(互選)한다.

④ 선정위원회는 다음 각 호의
사항을 결정한다.

1. 제8조제1항에 따른 주민자치
회 위원 선정에 관한 사항

2. 그 밖에 주민자치회 위원 선
정을 위해 필요한 사항

⑤ 선정위원회의 회의는 재적위
원 과반수의 출석으로 개의(開
議)하고, 출석위원 과반수의 찬
성으로 의결한다.

⑥ 선정위원회는 안건이 발생할
때마다 구성하고, 주민자치회
위원 선정이 완료되면 자동 해
산한다.

제9조(주민자치회의 장) ① 주민
자치회에 주민자치회의 장(이하
“자치회장” 이라 한다) 1명과
부회장 1명을 두되, 자치회장과
부회장은 위원 중에서 호선한
다.

② (생략)

③ 부회장은 자치회장을 보좌하

제9조(주민자치회의 장) ① ----

---- 2명 이내로 -----

--.

② (현행과 같음)

③ -----

며, 자치회장이 직무를 수행할 수 없는 경우 그 직무를 대행한다.

④ 자치회장과 부회장이 부득이한 사유로 직무를 수행할 수 없는 경우에는 위원 중 연장자가 그 직무를 수행한다.

제10조(간사 또는 사무국) ① 자치회장은 주민자치회 위원 또는 주민을 간사로 선임하거나, 사무국을 설치하여 주민자치회의 사무를 처리하게 할 수 있다.

② 자치회장은 필요한 경우 자원봉사자를 두어 간사를 보조하게 하거나 사무국에 배치할 수 있다.

③ (생략)

④ 자치회장은 제1항 및 제2항에 따른 간사, 자원봉사자 및 사무국 근무자에게 업무량과 근무시간을 감안하여 예산의 범위에서 실비 및 수당을 지급할 수 있다.

제12조(분과위원회) ①·② (생략)

----- 경우 부회장 중 연장자가 -----

④ -----

----- 대행한다. -----

제10조(사무국) ① -----

----- 사무국장으로 선임하여 -----

② -----
----- 사무국장을 -----

③ (현행과 같음)

④ -----
----- 사무국장 -----

제12조(분과위원회) ①·② (현행과 같음)

③ 분과위원장은 제2항의 주민
자치회 위원 중 호선한다.

④·⑤ (생략)

제13조(운영) ① (생략)

② 제1항에 따라 회의개최 통지
는 자치회장 명의로 하며, 회의
는 재적위원 과반수 출석으로
개의하고 출석위원 과반수의 찬
성으로 의결한다.

③·④ (생략)

제15조(정치적 중립) 주민자치회
의 위원은 특별법 제29조제2항
에 따른 정치적 중립의 의무를
가지며, 「공직선거법」 제60조
제1항제7호에 따라 선거운동을
할 수 없다.

제16조(위원 등의 임기) ① (생
략)

② 제1항에 따라 연임하는 경우
에도 제8조에 따라 공개추첨하
여야 한다.

<신설>

③ -----
----- 호선(互選)한다.

④·⑤ (현행과 같음)

제13조(운영) ① (현행과 같음)

② -----

개의(開議)-----
-----.

③·④ (현행과 같음)

제15조(정치적 중립) -----
----- 특별법 제40조제5항-

-----.

제16조(위원 등의 임기) ① (현행
과 같음)

② -----
----- 공개 추첨하
거나 선출-----
-----.

③ 제8조제6항에 따라 위촉된
위원의 임기는 전임 위원의 잔
여 임기로 하며, 주민자치회 위
원을 추가 모집하는 경우 추가

로 위촉된 위원의 임기는 해당 읍·면·동 주민자치회 기존 위원의 임기만료일까지로 한다.

제18조(위원의 해촉) ① 시장은 주민자치회의 위원이 다음 각 호의 어느 하나에 해당하는 경우 해당 위원을 해촉할 수 있다. 이 경우 해당 사유가 발생한 날 해촉된 것으로 본다.

1. (생략)
2. 둘 이상 주민자치회 위원으로 선정되거나 제7조제1항 단서 중 어느 하나에 해당하는 경우
3. 선거운동을 하거나 특별법 제29조제2항에 따른 정치적 중립의무를 위반한 경우

<신설>

② 시장은 주민자치회 위원이 다음 각 호의 어느 하나에 해당하는 경우 주민자치회의 의결을 거쳐 그 위원을 해촉할 수 있다.

1. 특별법 제29조제2항에 따른 권한남용 금지 의무를 위반한 경우

제18조(위원의 해촉) ① -----

-----.

1. (현행과 같음)
2. -- 이상의 -----

--
3. 거주불명등록 또는 주민등록 말소가 된 경우

4. 스스로 사임서를 제출한 경우

② -----

-----.

1. 특별법 제40조제5항-----

--

2.·3. (생략)

<신설>

③ (생략)

제19조(주민총회) ① 주민총회는 연 1회 이상 개최하며, 주민자치회에서 의결된 안건을 상정한다.

② ~ ⑦ (생략)

제20조(자치계획의 수립 등) ① 주민자치회는 주민의 의견과 요구를 수렴하여 다음 각 호의 세부계획으로 구성된 자치계획안을 수립하여야 한다.

1. ~ 7. (생략)

②·③ (생략)

<신설>

2.·3. (현행과 같음)

4. 선거운동을 하거나, 특별법 제40조제5항에 따른 정치적 중립의무를 위반한 경우

③ (현행과 같음)

제19조(주민총회) ① -----
----- 개최할 수 있으며-----

--.

② ~ ⑦ (현행과 같음)

제20조(자치계획의 수립 등) ① -----

-- 수립할 수 있다.

1. ~ 7. (현행과 같음)

②·③ (현행과 같음)

제23조의2(정보공개) ① 시장은 주민자치회가 제8조, 제11조, 제19조, 제20조에 따른 정보를 공개하지 아니하는 경우, 주민자치회에 해당 정보 공개를 요청할 수 있다.

② 시장은 주민자치회가 제1항에 따른 요청을 이행하지 아니하는 경우, 직접 해당 정보를 읍

제24조(감독) ①·② (생략)

<신설>

·면·동 게시판 또는 사천시
누리집 등에 공개할 수 있다.

제24조(감독) ①·② (현행과 같음)

③ 주민자치회는 제22조제1항
의 재정적 지원을 받는 경우,
「지방자치단체 보조금 관리에
관한 법률」 등 관련 법령의 절
차를 준수해야 한다.

관 련 법 규

□ 지방자치분권 및 지역균형발전에 관한 특별법

- 제40조(주민자치회의 설치 등) ① 풀뿌리자치의 활성화와 민주적 참여의식 고양을 위하여 읍·면·동에 해당 행정구역의 주민으로 구성되는 주민자치회(이하 “자치회”라 한다)를 둘 수 있다.
- ② 제1항에 따라 자치회가 설치되는 경우 관계 법령, 조례 또는 규칙으로 정하는 바에 따라 지방자치단체 사무의 일부를 자치회에 위임하거나 위탁할 수 있다.
- ③ 자치회는 다음 각 호의 업무를 수행한다.
1. 자치회 구역 내의 주민화합 및 발전을 위한 사항
 2. 지방자치단체가 위임하거나 위탁하는 사무의 처리에 관한 사항
 3. 그 밖에 관계 법령, 조례 또는 규칙에서 위임하거나 위탁한 사항
- ④ 자치회의 위원은 조례로 정하는 바에 따라 지방자치단체의 장이 위촉한다.
- ⑤ 제4항에 따라 위촉된 위원은 그 직무를 수행할 때에는 지역사회에 대한 봉사자로서 정치적 중립을 지켜야 하며 권한을 남용하여서는 아니된다.
- ⑥ 자치회의 설치 시기, 구성, 재정 등 자치회의 설치 및 운영에 필요한 사항은 따로 법률로 정한다.
- ⑦ 행정안전부장관은 자치회의 설치 및 운영에 참고하기 위하여 자치회를 시범적으로 설치·운영할 수 있으며, 이를 위한 행정적·재정적 지원을 할 수 있다.

사 천 시 공 보

제893호

사천시 공고 제2024-906호

「사천시 발전소주변지역 대책위원회 설치 및 운영에 관한 조례」를 일부 개정함에 있어 시민에게 미리 알려 이에 대한 의견을 수렴하고자 그 개정 이유와 주요 내용을 「행정절차법」 제41조 및 「사천시 자치법규 입법 및 운영에 관한 조례」 제4조에 따라 다음과 같이 공고합니다.

2024년 6월 20일

사 천 시 장

「사천시 발전소주변지역 대책위원회 설치 및 운영에 관한 조례」 일부개정조례안 입법예고

1. 개정이유

120대 국정과제 「13. 유연하고 효율적인 정부체계 구축」과 관련, 개최실적이 부진한 위원회를 비상설화하여 지자체 위원회 운영의 책임성·효율성 제고를 위한 근거 규정을 마련하고자 함.

2. 주요내용

- 가. 비상설 위원회 전환을 위한 근거 조항 마련(안 제4조)
- 나. 위원의 해촉에 관한 사항 개정(안 제5조)
- 다. 알기 쉬운 법령 정비 기준에 따른 용어 등 정비

사 천 시 공 보

제893호

3. 의견제출

이 개정 조례안에 대하여 의견이 있는 기관·단체 또는 개인은 2024년 7월 10일까지 다음 사항을 기재한 의견서를 사천시장(참조: 기획예산담당관)에게 제출하여 주시기 바라며, 입법예고안의 전문을 보고 싶은 분은 우리 시를 직접 방문하거나, 사천시청 홈페이지(www.sacheon.go.kr의 정보공개/민원> 행정정보공개>법무행정종합정보>입법예고란)를 참고하시기 바랍니다.

가. 입법예고사항에 대한 항목별 의견(찬·반 여부와 그 이유)

나. 성명(법인·단체의 경우는 그 명칭과 대표자 성명), 주소 및 전화번호

4. 보내실 곳: 사천시장(참조: 기획예산담당관)

(우편번호: 52539, 주소: 사천시 용현면 시청로 77, 전화: 831-2213, FAX: 831- 6011)

사 천 시 공 보

제893호

입법예고 사항에 대한 의견서

자치법규명: 사천시 발전소주변지역 대책위원회 설치 및 운영에 관한 조례

○ 성명(단체명):

○ 주 소:

○ 생 년 월 일:

○ 전 화 번 호:

조례안 내용	의견	비고

사 천 시 공 보

제893호

사천시 조례 제 호

사천시 발전소주변지역 대책위원회 설치 및 운영에 관한 조례 일부개정조례안

사천시 발전소주변지역 대책위원회 설치 및 운영에 관한 조례 일부를 다음과 같이 개정한다.

제3조 각 호 외의 부분 중 “대책위원회”를 “대책위원회(이하 “위원회”라 한다)”로 한다.

제4조제1항 중 “1명 등”을 “1명”으로 하고, 같은 조 제2항 중 “호선한다”를 “호선(互選)한다”로 하며, 같은 조 제4항을 다음과 같이 한다.

④ 위원회는 안건이 발생하면 구성하고, 심의·조정 후 자동 해산한다.

제5조를 다음과 같이 한다.

제5조(위원의 해촉) 시장은 제4조제3항제2호에 따른 위원이 다음 각 호의 어느 하나에 해당하는 경우에는 해당 위원을 해촉할 수 있다.

1. 심신장애로 인하여 직무를 수행할 수 없게 된 경우
2. 직무와 관련된 비위사실이 있는 경우
3. 직무태만, 품위손상이나 그 밖의 사유로 인하여 위원으로 적합하지 않다고 인정되는 경우

사 천 시 공 보

제893호

4. 위원 스스로 직무를 수행하는 것이 곤란하다고 의사를 밝히는 경우 제6조제2항 중 “대행한다”를 “대행하며, 위원장과 부위원장이 모두 부득이한 사유로 그 직무를 수행할 수 없을 때에는 위원장이 미리 지명한 위원이 그 직무를 대행한다”로 한다.

제7조제1항 중 “회의는”을 “회의(이하 “회의”라 한다)는”으로 하고, 같은 조 제2항 중 “위원회의 회의”를 “회의”로, “개의회고”를 “개의회(開議)하고”로 한다.

부 칙

제1조(시행일) 이 조례는 공포한 날부터 시행한다.

제2조(경과조치) 이 조례 시행 당시 종전의 조례에 따라 위촉한 발전소주변지역 대책위원회 위원은 이 조례 시행과 동시에 해촉한 것으로 본다.

신 · 구조문대비표

현 행	개 정 안
<p>제3조(설치 및 기능) 다음 각 호의 사항을 심의·조정하기 위하여 사천시 발전소주변지역 <u>대책위원회</u>를 둔다.</p> <p>1. ~ 4. (생략)</p> <p>제4조(구성) ① 위원회는 위원장 1명과 부위원장 <u>1명</u> 등을 포함하여 20명 이내의 위원으로 구성한다.</p> <p>② 위원장은 부시장이 되고, 부위원장은 위원 중에서 <u>호선한다</u>.</p> <p>③ (생략)</p> <p>④ 위촉직 위원의 경우 특정 성별이 위촉위원 수의 10분의 6을 넘지 않도록 하여야 한다.</p> <p>제5조(임기) ① <u>위원의 임기는 2년으로 하고, 연임할 수 있다. 다만, 당연직 위원의 임기는 그 직에 재직하는 기간으로 한다.</u></p> <p>② <u>위원의 사임 등으로 새로 위촉된 위원의 임기는 전임위원 임기의 남은 기간으로 한다.</u></p>	<p>제3조(설치 및 기능) ----- ----- ----- <u>대책위원회(이하 “위원회”라 한다)</u>-----.</p> <p>1. ~ 4. (현행과 같음)</p> <p>제4조(구성) ① ----- ----- <u>1명</u>----- -----.</p> <p>② ----- ----- <u>호선(互選)한다</u>.</p> <p>③ (현행과 같음)</p> <p>④ <u>위원회는 안전이 발생하면 구성하고, 심의·조정 후 자동 해산한다.</u></p> <p>제5조(위원의 해촉) <u>시장은 제4조제3항제2호에 따른 위원이 다음 각 호의 어느 하나에 해당하는 경우에는 해당 위원을 해촉할 수 있다.</u></p> <p>1. <u>심신장애로 인하여 직무를 수행할 수 없게 된 경우</u></p> <p>2. <u>직무와 관련된 비위사실이 있는 경우</u></p> <p>3. <u>직무태만, 품위손상이나 그 밖</u></p>

제6조(위원장의 직무) ① (생략)

② 위원장이 부득이한 사유로 직무를 수행할 수 없는 경우에는 부위원장이 그 직무를 대행한다.

제7조(회의) ① 위원회의 회의는 위원장이 필요하다고 인정할 때 위원장이 소집한다.

② 위원회의 회의는 재적위원 과반수의 출석으로 개의하고, 출석위원 과반수의 찬성으로 의결한다.

③ (생략)

의 사유로 인하여 위원으로 적합하지 않다고 인정되는 경우

4. 위원 스스로 직무를 수행하는 것이 곤란하다고 의사를 밝히는 경우

제6조(위원장의 직무) ① (현행과 같음)

② -----

----- 대행하며, 위원장과 부위원장이 모두 부득이한 사유로 그 직무를 수행할 수 없을 때에는 위원장이 미리 지명한 위원이 그 직무를 대행한다.

제7조(회의) ① ----- 회의(이하 "회의"라 한다)는 -----
-----.

② 회의-----
----- 개의(開議)하고-----.

③ (현행과 같음)

관 련 법 규

□ 발전소주변지역 지원에 관한 법률

제2조(정의) 이 법에서 “주변지역”이란 「전기사업법」 제2조제4호에 따른 발전사업자(이하 “발전사업자”라 한다)가 가동·건설 중이거나 건설할 예정인 발전소{「댐건설·관리 및 주변지역지원 등에 관한 법률」에 따른 다목적댐 발전소와 발전원(發電源)의 종류별로 대통령령으로 정하는 시설용량 이하의 발전소는 제외한다. 이하 같다}의 발전기가 설치되어 있거나 설치될 지점으로부터 반지름 5킬로미터 이내의 육지 및 섬지역이 속하는 읍·면·동의 지역을 말한다. 다만, 수력발전소, 조력발전소 또는 해상풍력발전소의 경우에는 발전(發電)과 관련이 있는 수계(水系)나 저수지 또는 바다의 인근지역으로서 대통령령으로 정하는 범위의 지역을 말한다.

□ 지방자치법

제130조(자문기관의 설치 등) ① 지방자치단체는 소관 사무의 범위에서 법령이나 그 지방자치단체의 조례로 정하는 바에 따라 자문기관(소관 사무에 대한 자문에 응하거나 협의, 심의 등을 목적으로 하는 심의회, 위원회 등을 말한다. 이하 같다)을 설치·운영할 수 있다.

사 천 시 공 보

제893호

사천시 공고 제2024-920호

도로명 부여 및 도로구간 변경에 따른 의견수렴 공고

「도로명주소법」 제7조, 제8조 및 같은법 시행령 제10조, 제13조 규정에 의거 도로명 부여 및 도로구간 변경에 대하여 주민의견을 수렴하고자 다음과 같이 공고하오니 의견이 있는 경우 공고 기간 내에 의견을 제출하여 주시기 바랍니다.

2024. 6. 20.

사 천 시 장

1. **공고기간** : 2024. 6. 20. ~ 7. 4.(14일간)
2. **공고내용** : 도로명 부여 및 도로구간 변경 의견수렴
3. **관계서류** : 도로명 부여·도로구간 변경 조서 및 현황도(별첨)
4. **의견 제출방법**

내용에 의견이 있는 기관·단체 또는 개인은 공고기간 내에 [붙임] 의견서를 작성하여 방문, 우편 등으로 사천시장에게 제출하여 주시기 바랍니다.

가. 우 편 : 경상남도 사천시 용현면 시청로 77(사천시청 토지관리과 공간정보팀)

나. 전 화 : 055-831-2822 (FAX: 055-831-6929)

5. 도로명의 결정 절차

도로명(안) 마련	의견수렴 공고	주소정보위원회 심의	고 시
도로구간 설정 및 예비도로명 부여	14일이상	30일이내	심의를 마친 날로부터 10일이내

【붙임】

도로명 부여 및 도로구간 변경에 대한 의견서

성 명 및
기관·단체명

연 락 처

주 소

예비도로명
(도로구간)

신 청
예비도로명

부여 사유
(변경사유)

위와 같이 의견서를 제출합니다.

2024년 월 일

신청인 : (서명 또는 날인)

사천시장 귀하

도로명 부여 · 도로구간 변경 조사 및 현황도

연번	예비도로명	도로구간		길이(m)	폭(m)	위계	기초 간격(m)	기초번호	도로명 부여 및 구간변경 사유	관할구역
		시작지점	끝지점							
1	복상들길	감곡리 465-1	감곡리 450-5	1,190	4.5	길	20	1/120	농로 도로명 부여	정동면



도로명 부여 · 도로구간 변경 조사 및 현황도

연번	예비도로명	도로구간		길이(m)	폭(m)	위계	기초 간격(m)	기초번호	도로명 부여 및 구간변경 사유	관할구역
		시작지점	끝지점							
2	청진보들길	대곡리 645-9	대곡리 336-2	1,150	3.1	길	20	1/116	농로 도로명 부여	정동면
3	청진보들길(종속)	대곡리 426-6	대곡리 428-5	138	3	길	20	1/14	농로 도로명 부여	정동면
4	청진보들길(종속)	대곡리 391-4	대곡리 421-2	166	4.5	길	20	1/18	농로 도로명 부여	정동면



도로명 부여 · 도로구간 변경 조사 및 현황도

연번	예비도로명	도로구간		길이(m)	폭(m)	위계	기초 간격(m)	기초번호	도로명 부여 및 구간변경 사유	관할구역
		시작지점	끝지점							
5	작담들길	수청리 332	수청리 5	1,380	4.2	길	20	1/138	농로 도로명 부여	정동면



도로명 부여 · 도로구간 변경 조사 및 현황도

연번	예비도로명	도로구간		길이(m)	폭(m)	위계	기초 간격(m)	기초번호	도로명 부여 및 구간변경 사유	관할구역
		시작지점	끝지점							
6	노천독방길	장산리 733-3	장산리 617-4	1,090	4	길	20	1/110	농로 도로명 부여	정동면



도로명 부여 · 도로구간 변경 조사 및 현황도

연번	예비도로명	도로구간		길이(m)	폭(m)	위계	기초 간격(m)	기초번호	도로명 부여 및 구간변경 사유	관할구역
		시작지점	끝지점							
7	학촌들길	학촌리 653-1	학촌리 687-1	2,440	5	길	20	1/244	농로 도로명 부여	정동면



도로명 부여 · 도로구간 변경 조사 및 현황도

연번	예비도로명	도로구간		길이(m)	폭(m)	위계	기초 간격(m)	기초번호	도로명 부여 및 구간변경 사유	관할구역
		시작지점	끝지점							
8	앞들1길	화암리 335-4	화암리 322	518	3	길	20	1/52	농로 도로명 부여	정동면
9	앞들2길	화암리 365-1	화암리 351-2	518	3.3	길	20	1/52	농로 도로명 부여	정동면
10	앞들3길	화암리 366-2	풍정리 568-1	1,200	3	길	20	1/120	농로 도로명 부여	정동면
11	앞들4길	화암리 828-2	풍정리 577-1	1,200	3.5	길	20	1/120	농로 도로명 부여	정동면
12	앞들5길	고읍리 323-8	고읍리 18-3	676	3	길	20	1/68	농로 도로명 부여	정동면
13	앞들5길(종속)	고읍리 327	고읍리 228-4	178	3.6	길	20	A-1/A-18	농로 도로명 부여	정동면
14	앞들5길(종속)	고읍리 290-1	고읍리 290-7	218	3.5	길	20	A-1/A-22	농로 도로명 부여	정동면
15	앞들5길(종속)	고읍리 294-1	고읍리 298-8	274	3.8	길	20	A-1/A-28	농로 도로명 부여	정동면
16	앞들5길(종속)	고읍리 299-1	고읍리 299-10	274	4.3	길	20	A-1/A-28	농로 도로명 부여	정동면
17	앞들5길(종속)	고읍리 5-1	고읍리 123	274	3.8	길	20	A-1/A-28	농로 도로명 부여	정동면

부여도면

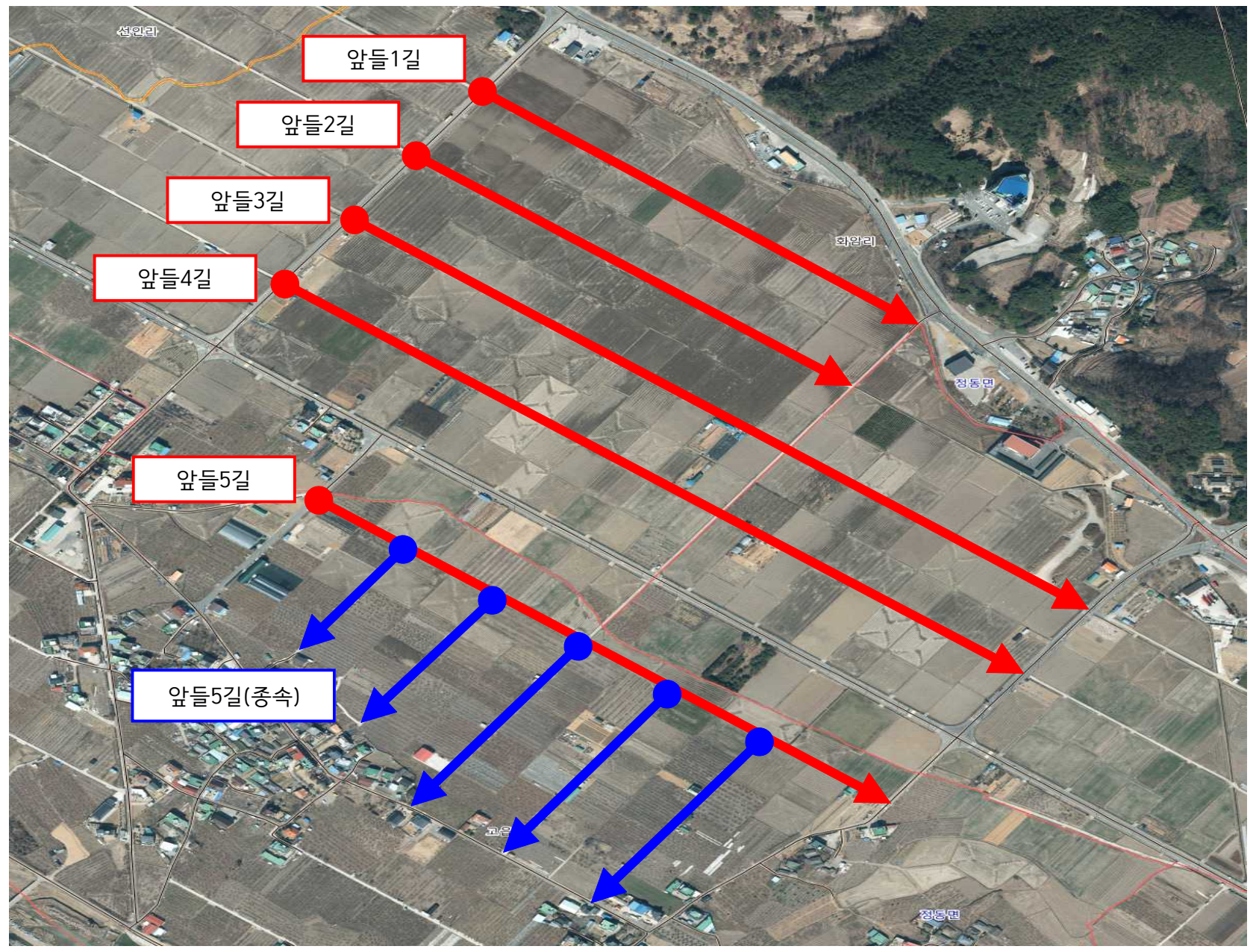

도로명 부여 · 도로구간 변경 조사 및 현황도

연번	예비도로명	도로구간		길이(m)	폭(m)	위계	기초 간격(m)	기초번호	도로명 부여 및 구간변경 사유	관할구역
		시작지점	끝지점							
18	계양들길	계양리 41-1	계양리 43	448	4	길	20	1/46	농로 도로명 부여	사남면

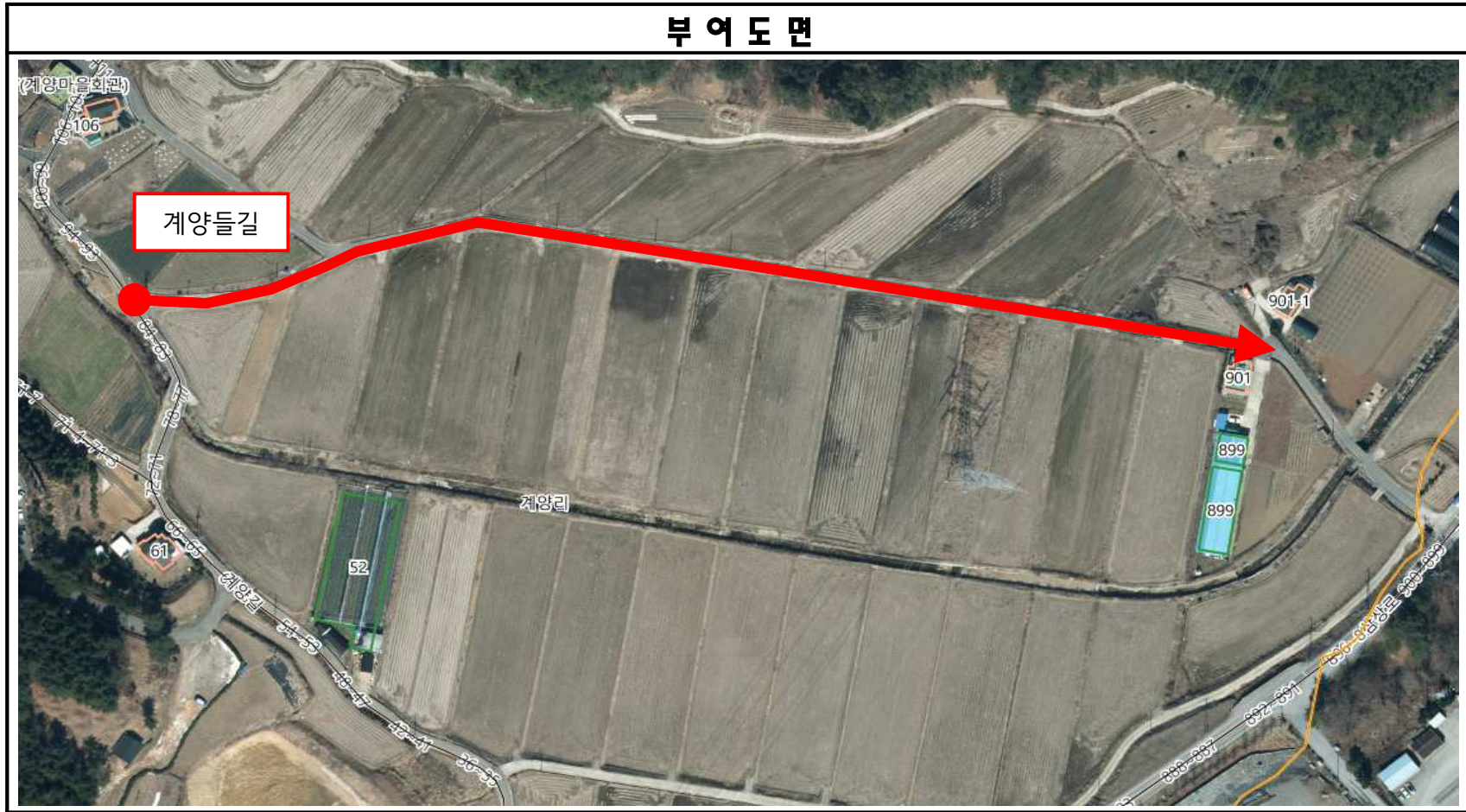

도로명 부여 · 도로구간 변경 조사 및 현황도

연번	예비도로명	도로구간		길이(m)	폭(m)	위계	기초 간격(m)	기초번호	도로명 부여 및 구간변경 사유	관할구역
		시작지점	끝지점							
19	사촌들길	사촌리 164-1	사촌리 123-4	562	3	길	20	1/56	농로 도로명 부여	사남면



도로명 부여 · 도로구간 변경 조사 및 현황도

연번	예비도로명	도로구간		길이(m)	폭(m)	위계	기초 간격(m)	기초번호	도로명 부여 및 구간변경 사유	관할구역
		시작지점	끝지점							
20	능화들길	우천리 1129	우천리 608	752	6.8	길	20	1/76	농로 도로명 부여	사남면
21	능화들길(종속)	우천리 609	우천리 780	276	4.3	길	20	1/28	농로 도로명 부여	사남면



도로명 부여 · 도로구간 변경 조사 및 현황도

연번	예비도로명	도로구간		길이(m)	폭(m)	위계	기초 간격(m)	기초번호	도로명 부여 및 구간변경 사유	관할구역
		시작지점	끝지점							
22	연천들길	우천리 1568	우천리 1477	774	6.5	길	20	1/78	농로 도로명 부여	사남면



도로명 부여 · 도로구간 변경 조사 및 현황도

연번	예비도로명	도로구간		길이(m)	폭(m)	위계	기초간격(m)	기초번호	도로명 부여 및 구간변경 사유	관할구역
		시작지점	끝지점							
23	우천들길	우천리 387	우천리 316	570	6	길	20	1/58	농로 도로명 부여	사남면
24	우천들길(중속)	우천리 334	우천리 166	205	5	길	20	A-1/A-22	농로 도로명 부여	사남면
25	우천들길(중속)	우천리 398	우천리 215	88	4	길	20	A-1/A-10	농로 도로명 부여	사남면



도로명 부여 · 도로구간 변경 조사 및 현황도

연번	예비도로명	도로구간		길이(m)	폭(m)	위계	기초 간격(m)	기초번호	도로명 부여 및 구간변경 사유	관할구역
		시작지점	끝지점							
26	맹산들길	종천리 172	종천리 385-5	1,320	20	길	20	1/132	농로 도로명 부여	사남면



도로명 부여 · 도로구간 변경 조사 및 현황도

연번	예비도로명	도로구간		길이(m)	폭(m)	위계	기초 간격(m)	기초번호	도로명 부여 및 구간변경 사유	관할구역
		시작지점	끝지점							
27	초전건너들길	초전리 1057-1	초전리 938-22	960	3	길	20	1/96	농로 도로명 부여	사남면



도로명 부여 · 도로구간 변경 조사 및 현황도

연번	예비도로명	도로구간		길이(m)	폭(m)	위계	기초 간격(m)	기초번호	도로명 부여 및 구간변경 사유	관할구역
		시작지점	끝지점							
28	초전들길	초전리 259-7	죽천리 82-36	1,300	4.5	길	20	1/130	농로 도로명 부여	사남면



도로명 부여 · 도로구간 변경 조사 및 현황도

연번	예비도로명	도로구간		길이(m)	폭(m)	위계	기초 간격(m)	기초번호	도로명 부여 및 구간변경 사유	관할구역
		시작지점	끝지점							
29	초전앞들길	초전리 626-1	월성리 272-5	2,220	3.5	길	20	1/222	농로 도로명 부여	사남면
30	초전앞들길(종속)	월성리 522-18	월성리 491-22	330	7.5	길	20	1/50	농로 도로명 부여	사남면
31	공단3로(종속)	죽천리 160-19	죽천리 150-51	165	길	20	1/66	농로 도로명 부여	사남면	



도로명 부여 · 도로구간 변경 조사 및 현황도

연번	예비도로명	도로구간		길이(m)	폭(m)	위계	기초 간격(m)	기초번호	도로명 부여 및 구간변경 사유	관할구역
		시작지점	끝지점							
32	병든들길	화전리 1199	화전리 809-7	784	3	길	20	1/80	농로 도로명 부여	사남면

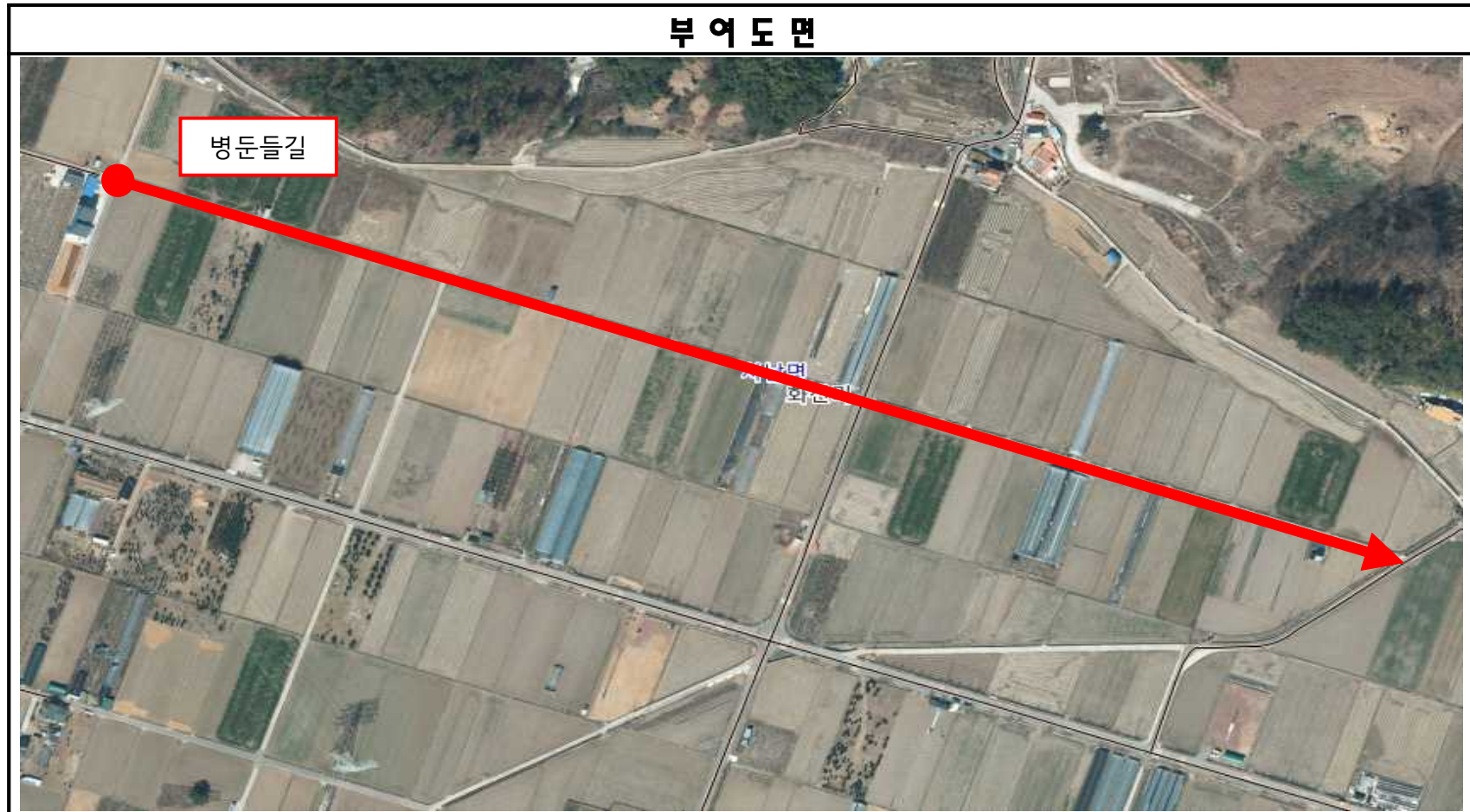

도로명 부여 · 도로구간 변경 조사 및 현황도

연번	예비도로명	도로구간		길이(m)	폭(m)	위계	기초 간격(m)	기초번호	도로명 부여 및 구간변경 사유	관할구역
		시작지점	끝지점							
33	구룡들길	화전리 1606-1	화전리 1606-11	632	3	길	20	1/64	농로 도로명 부여	사남면
34	심방길	화전리 669-4	화전리 731-1	336	10	길	10	139/208	주 구간 변경	사남면
35	심방길	화전리 669-4	화전리 731-4	266	4.5	길	20	1/28	기존 주→종속 변경(일부구간)	사남면
36	심방길(종속)	화전리 725-1	화전리 722-2	260	5	길	20	28-1/28-26	농로 도로명 부여	사남면
37	심방길(종속)	화전리 726-8	화전리 729-1	448	5.5	길	20	27-1/27-46	농로 도로명 부여	사남면

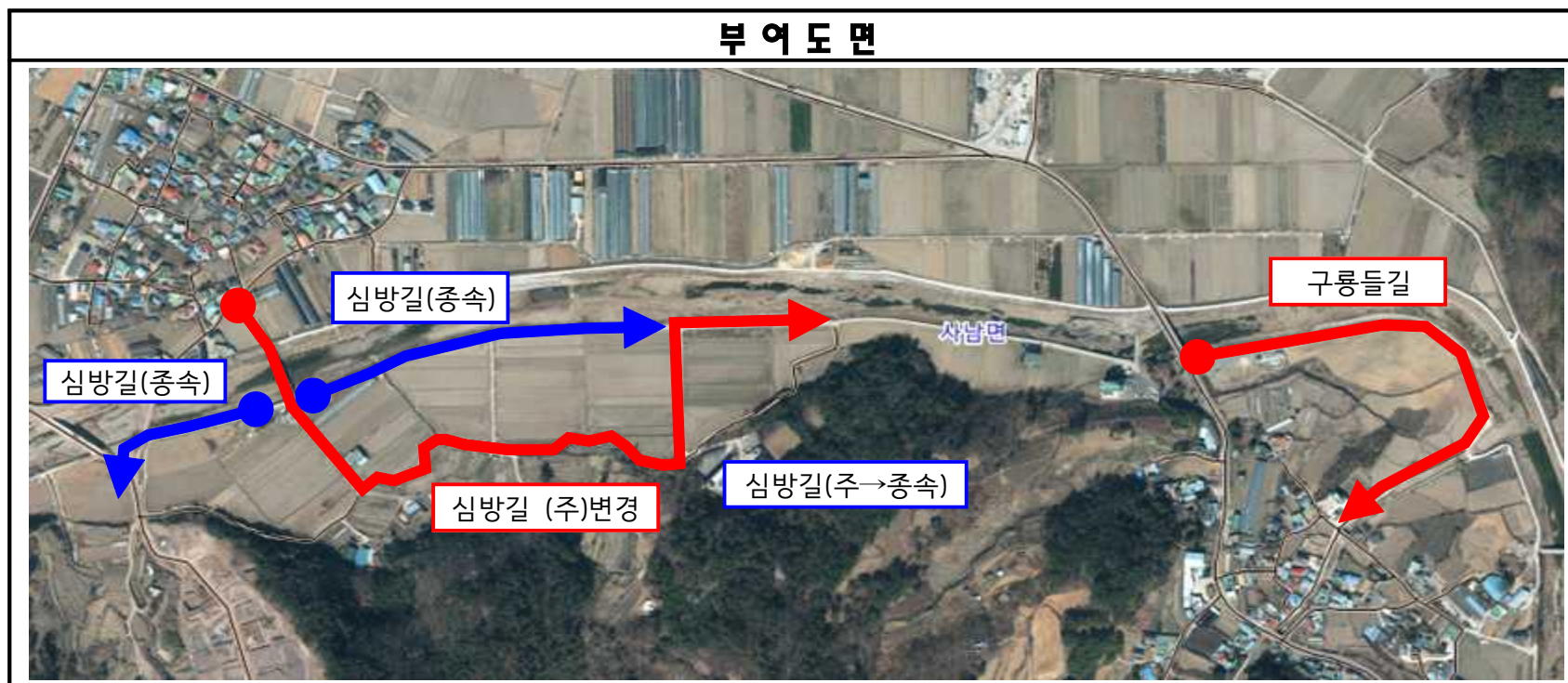

도로명 부여 · 도로구간 변경 조사 및 현황도

연번	예비도로명	도로구간		길이(m)	폭(m)	위계	기초 간격(m)	기초번호	도로명 부여 및 구간변경 사유	관할구역
		시작지점	끝지점							
38	구룡숲길	우천리 산1-1	우천리 산 6-1	2,740	3.2	길	20	1/274	숲길 도로명 부여	사남면



도로명 부여 · 도로구간 변경 조사 및 현황도

연번	예비도로명	도로구간		길이(m)	폭(m)	위계	기초간격(m)	기초번호	도로명 부여 및 구간변경 사유	관할구역
		시작지점	끝지점							
39	장송들길	송지리 1018-16	송지리 866-1	2,140	3	길	20	1/214	농로 도로명 부여	용현면
40	장송들길(중속)	송지리 1033	송지리 854-3	724	4	길	20	1/72	농로 도로명 부여	용현면
41	장송들길(중속)	송지리 1043	송지리 1000	490	6.5	길	20	1/50	농로 도로명 부여	용현면
42	장송들길(중속)	송지리 1063	송지리 1127	448	3	길	20	1/46	농로 도로명 부여	용현면

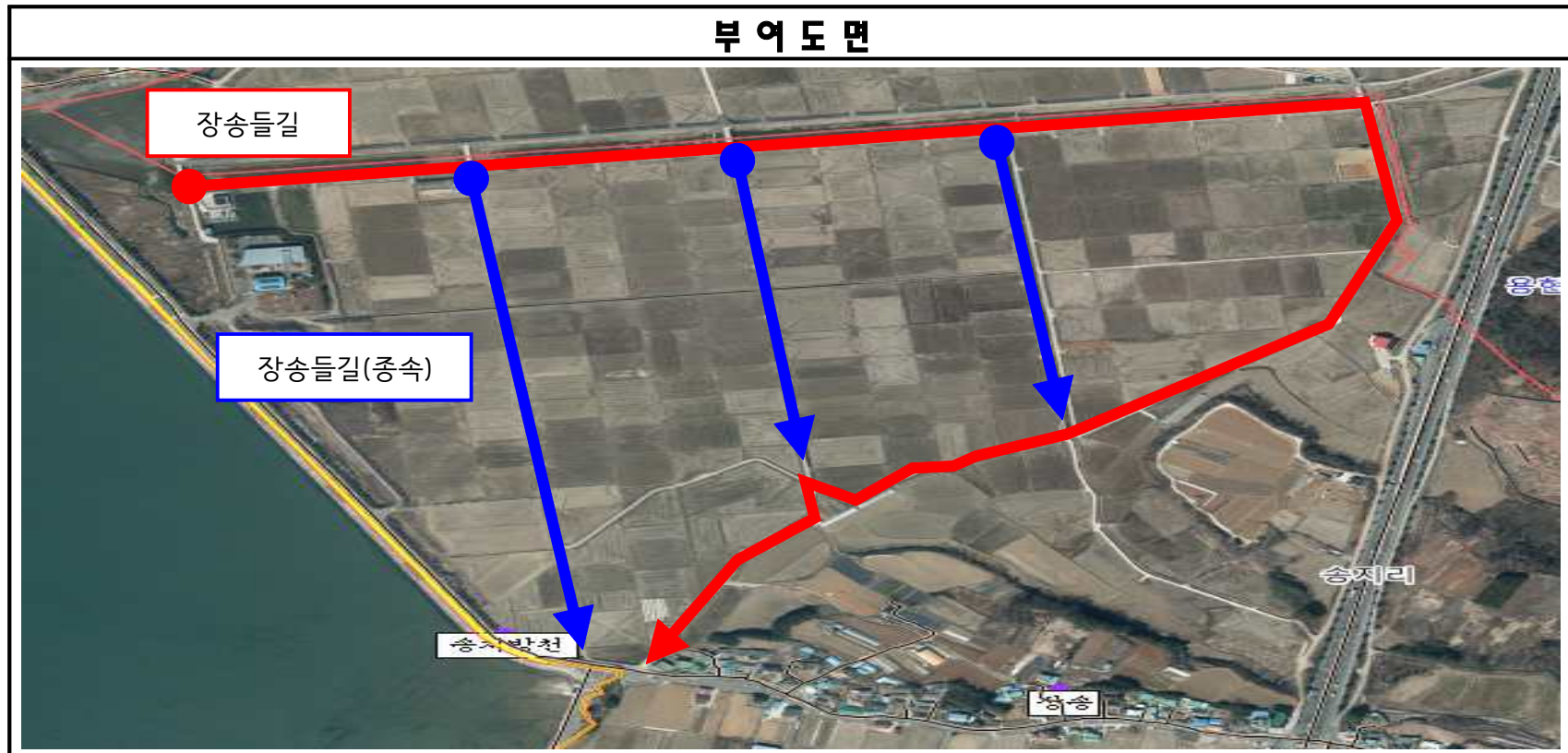

도로명 부여 · 도로구간 변경 조사 및 현황도

연번	예비도로명	도로구간		길이(m)	폭(m)	위계	기초 간격(m)	기초번호	도로명 부여 및 구간변경 사유	관할구역
		시작지점	끝지점							
43	청용들길	선진리 157	신복리 914	820	3.8	길	20	1/82	농로 도로명 부여	용현면
44	청용들길(중속)	통양리 36-1	통양리 45	344	4	길	20	1/36	농로 도로명 부여	용현면



도로명 부여 · 도로구간 변경 조사 및 현황도

연번	예비도로명	도로구간		길이(m)	폭(m)	위계	기초 간격(m)	기초번호	도로명 부여 및 구간변경 사유	관할구역
		시작지점	끝지점							
45	신온들길	신복리 794-3	온정리 318-3	1,810	5	길	20	1/182	농로 도로명 부여	용현면

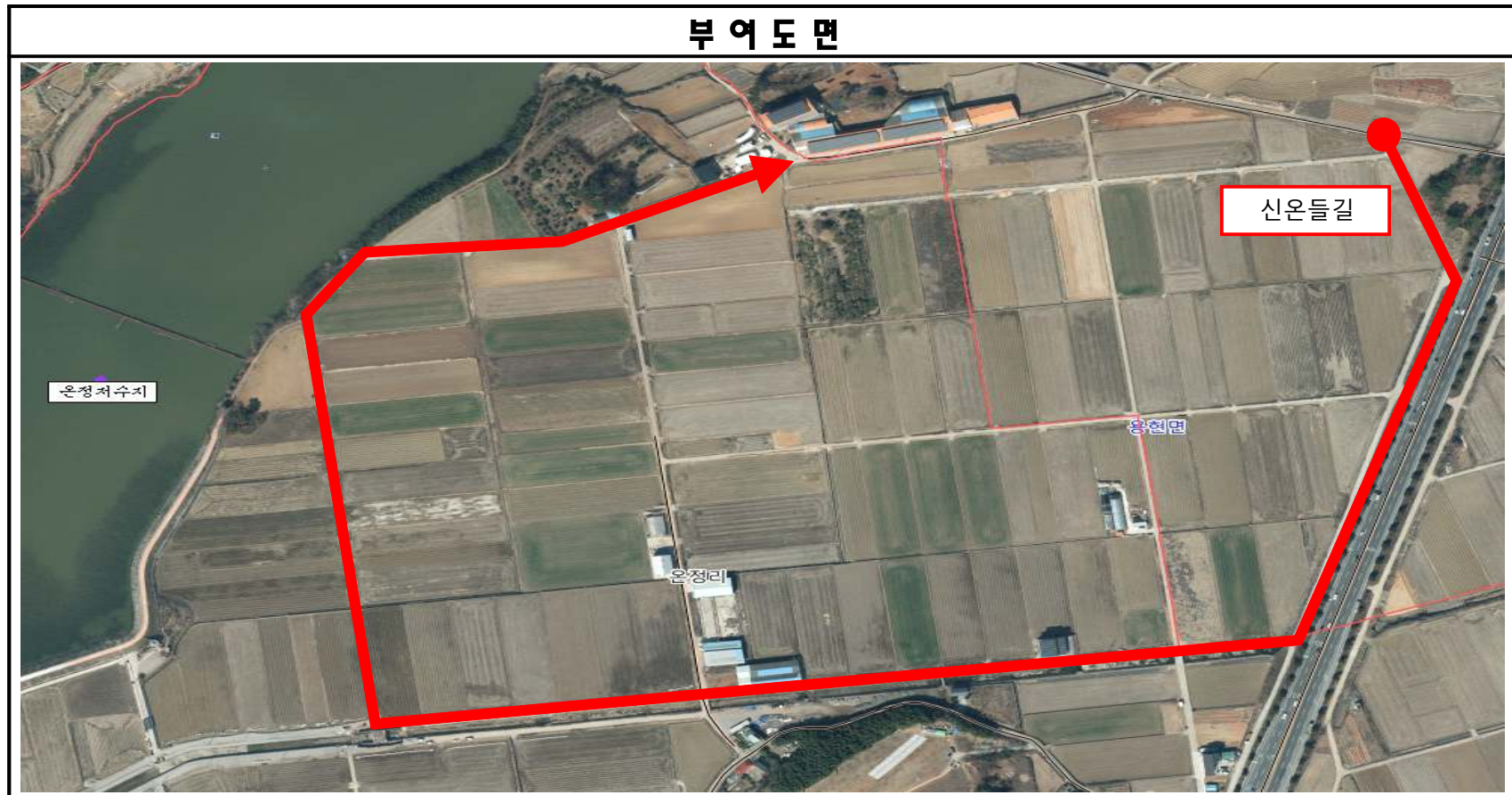

도로명 부여 · 도로구간 변경 조사 및 현황도

연번	예비도로명	도로구간		길이(m)	폭(m)	위계	기초 간격(m)	기초번호	도로명 부여 및 구간변경 사유	관할구역
		시작지점	끝지점							
46	용정들길	온정리 667-1	온정리 715	1,210	3.5	길	20	1/122	농로 도로명 부여	용현면



도로명 부여 · 도로구간 변경 조사 및 현황도

연번	예비도로명	도로구간		길이(m)	폭(m)	위계	기초 간격(m)	기초번호	도로명 부여 및 구간변경 사유	관할구역
		시작지점	끝지점							
47	사천들길	배춘리 289-4	배춘리 283-1	760	3.9	길	20	1/76	농로 도로명 부여	축동면



도로명 부여 · 도로구간 변경 조사 및 현황도

연번	예비도로명	도로구간		길이(m)	폭(m)	위계	기초 간격(m)	기초번호	도로명 부여 및 구간변경 사유	관할구역
		시작지점	끝지점							
48	양동들길	배춘리 221	배춘리 271-3	460	3.3	길	20	1/46	농로 도로명 부여	축동면



도로명 부여 · 도로구간 변경 조사 및 현황도

연번	예비도로명	도로구간		길이(m)	폭(m)	위계	기초 간격(m)	기초번호	도로명 부여 및 구간변경 사유	관할구역
		시작지점	끝지점							
49	명애들길	대진리 1048-9	대진리 876	1,180	4	길	20	1/118	농로 도로명 부여	곤양면



도로명 부여 · 도로구간 변경 조사 및 현황도

연번	예비도로명	도로구간		길이(m)	폭(m)	위계	기초 간격(m)	기초번호	도로명 부여 및 구간변경 사유	관할구역
		시작지점	끝지점							
50	동구들독방길	대진리 1392-1	대진리 682-246	1,360	3.8	길	20	1/136	농로 도로명 부여	곤양면
51	동구들길	대진리 776-5	대진리 721-8	920	3.3	길	20	1/92	농로 도로명 부여	곤양면
52	석문들길	대진리 1398	외구리 1182-1	1,790	3.6	길	20	1/180	농로 도로명 부여	서포면
53	석문들독방길	대진리 산 131-1	외구리 1209	1,850	3.2	길	20	1/186	농로 도로명 부여	서포면

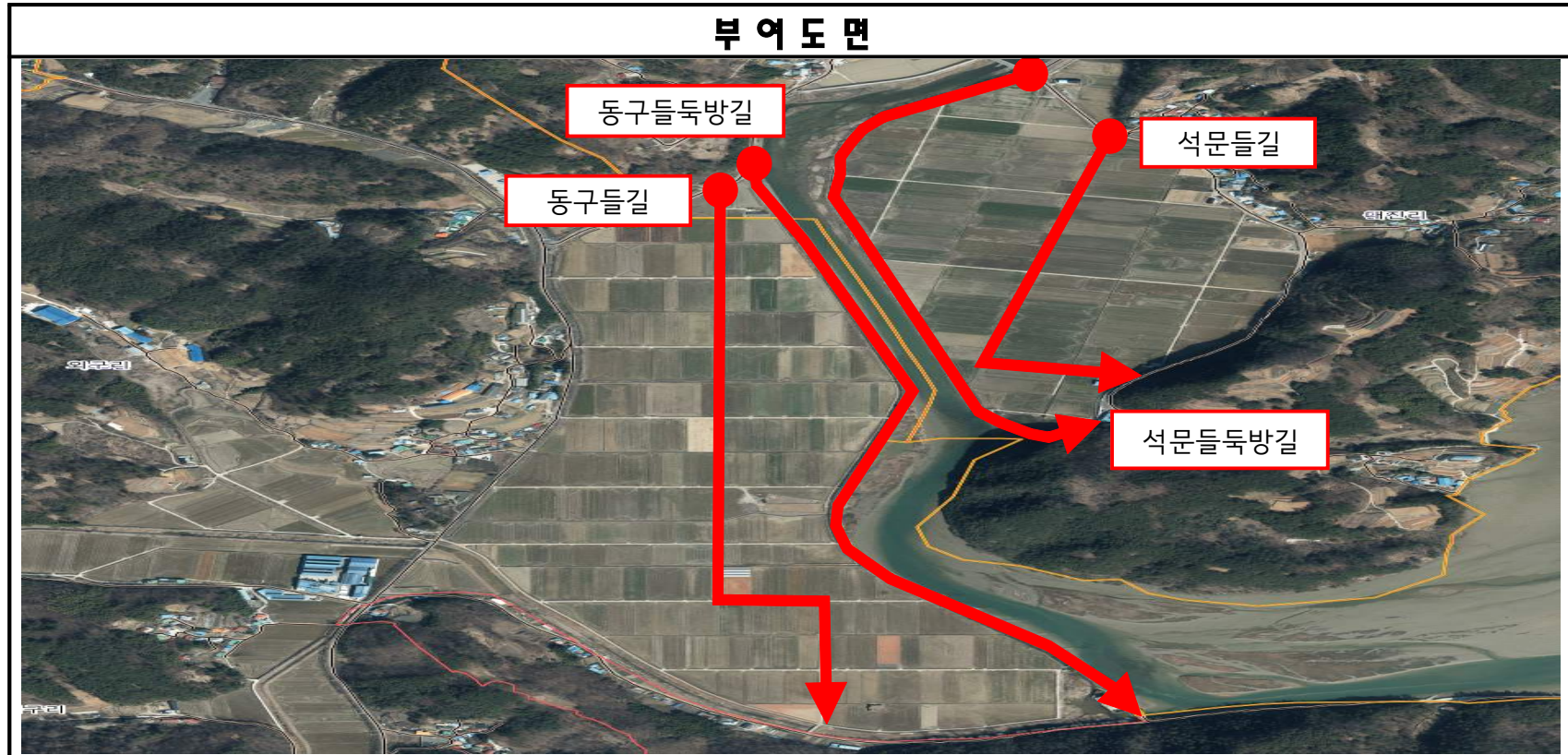

도로명 부여 · 도로구간 변경 조사 및 현황도

연번	예비도로명	도로구간		길이(m)	폭(m)	위계	기초 간격(m)	기초번호	도로명 부여 및 구간변경 사유	관할구역
		시작지점	끝지점							
54	원애들길	대진리 산 97-13	대진리 1347-4	2,100	3.6	길	20	1/210	농로 도로명 부여	곤양면



도로명 부여 · 도로구간 변경 조사 및 현황도

연번	예비도로명	도로구간		길이(m)	폭(m)	위계	기초 간격(m)	기초번호	도로명 부여 및 구간변경 사유	관할구역
		시작지점	끝지점							
55	송남숲길	서정리 산 4-1	봉계리 산 58-3	7,320	4.5	길	20	1/732	숲길 도로명 부여	곤양면 곤명면

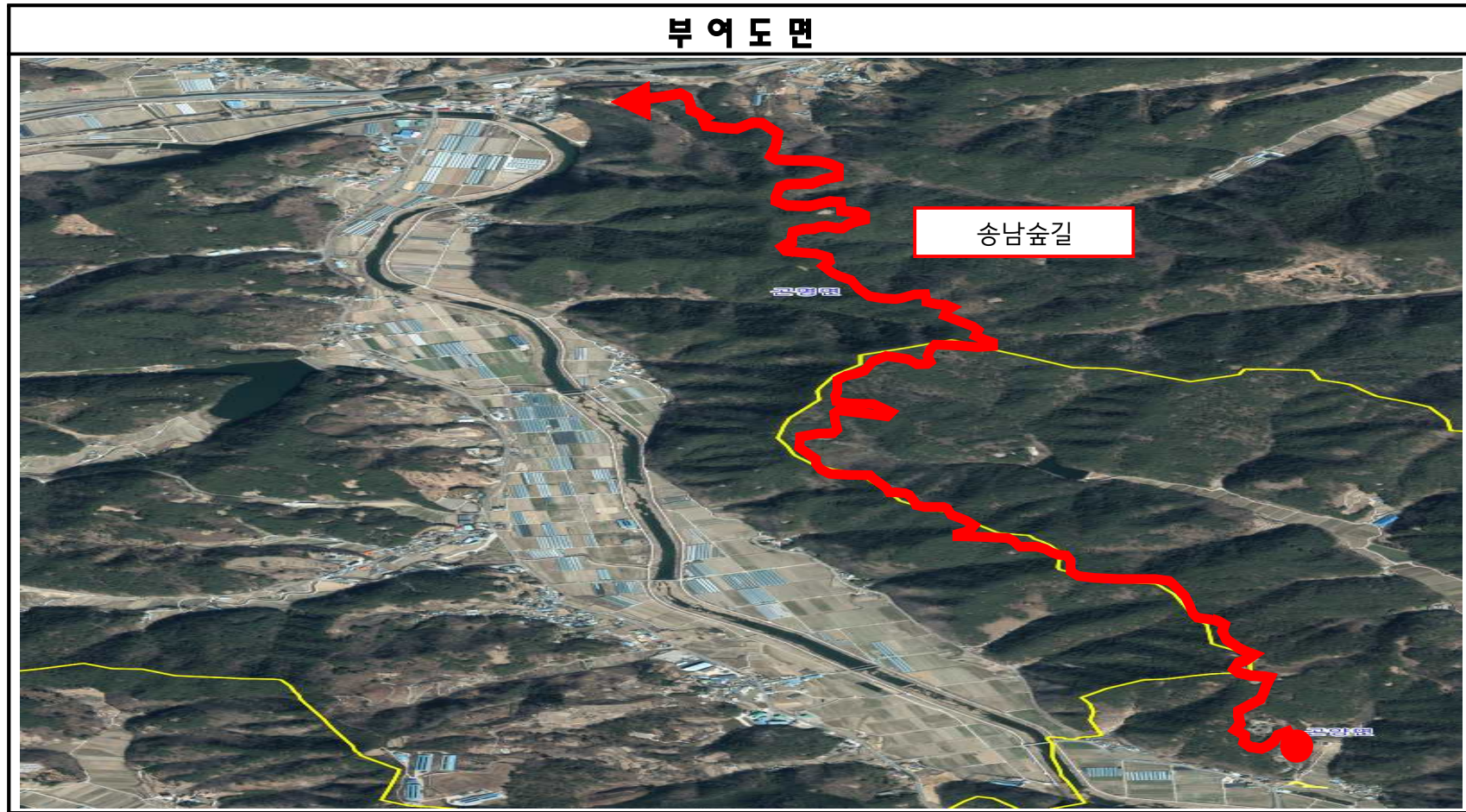

도로명 부여 · 도로구간 변경 조서 및 현황도

연번	예비도로명	도로구간		길이(m)	폭(m)	위계	기초 간격(m)	기초번호	도로명 부여 및 구간변경 사유	관할구역
		시작지점	끝지점							
56	당천길	송전리 185-7	송전리 507	1,044	3.3	길	20	1/104	숲길 도로명 부여	곤양면



도로명 부여 · 도로구간 변경 조사 및 현황도

연번	예비도로명	도로구간		길이(m)	폭(m)	위계	기초 간격(m)	기초번호	도로명 부여 및 구간변경 사유	관할구역
		시작지점	끝지점							
57	본촌들길	본촌리 585-7	본촌리 324-3	1,058	3	길	20	1/106	농로 도로명 부여	곤명면
58	본촌들길(중속)	본촌리 51-9	본촌리 197-6	206	5.5	길	20	1/22	농로 도로명 부여	곤명면
59	본촌들길(중속)	본촌리 292-6	본촌리 238-5	176	5	길	20	1/18	농로 도로명 부여	곤명면
60	본촌들길(중속)	본촌리 646	본촌리 252-1	163	7	길	20	1/18	농로 도로명 부여	곤명면
61	본촌들길(중속)	본촌리 647	본촌리 649	92	길	20	1/10	농로 도로명 부여	곤명면	

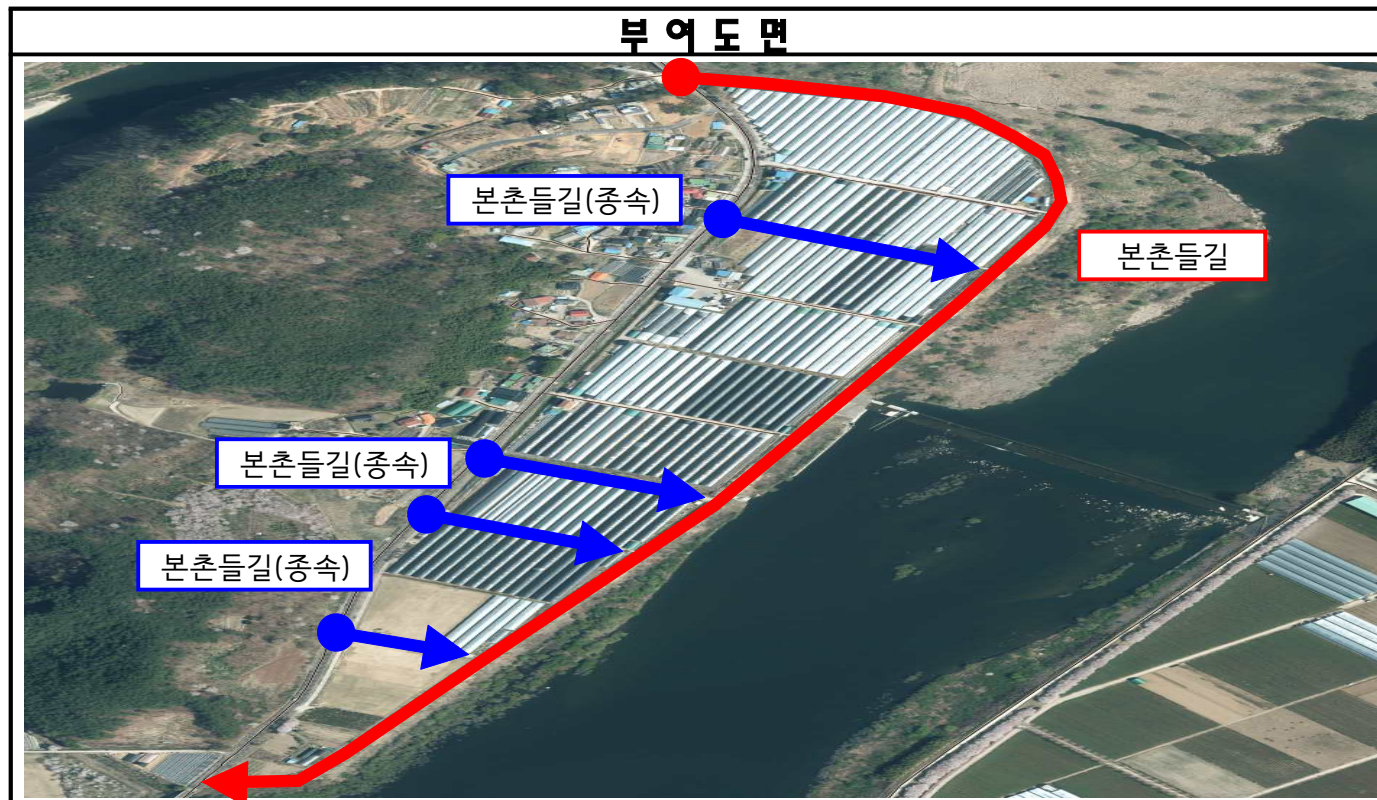

도로명 부여 · 도로구간 변경 조서 및 현황도

연번	예비도로명	도로구간		길이(m)	폭(m)	위계	기초 간격(m)	기초번호	도로명 부여 및 구간변경 사유	관할구역
		시작지점	끝지점							
62	거래들길	봉계리 175-6	봉계리 120-9	776	3.3	길	20	1/78	농로 도로명 부여	곤명면
63	거래들길(종속)	봉계리 898-1	봉계리 908-2	192	3.3	로	20	1/20	농로 도로명 부여	곤명면



도로명 부여 · 도로구간 변경 조사 및 현황도

연번	예비도로명	도로구간		길이(m)	폭(m)	위계	기초 간격(m)	기초번호	도로명 부여 및 구간변경 사유	관할구역
		시작지점	끝지점							
64	머간들길	봉계리 752-109	봉계리 988-1	924	3.6	길	20	1/94	농로 도로명 부여	곤명면



도로명 부여 · 도로구간 변경 조서 및 현황도

연번	예비도로명	도로구간		길이(m)	폭(m)	위계	기초 간격(m)	기초번호	도로명 부여 및 구간변경 사유	관할구역
		시작지점	끝지점							
65	계사들길	봉계리 793-1	봉계리 756-13	1,200	5	길	20	1/120	농로 도로명 부여	곤명면
66	아랫들길	초량리 680	봉계리 755-6	1,040	3	길	20	1/104	농로 도로명 부여	곤명면



도로명 부여 · 도로구간 변경 조서 및 현황도

연번	예비도로명	도로구간		길이(m)	폭(m)	위계	기초 간격(m)	기초번호	도로명 부여 및 구간변경 사유	관할구역
		시작지점	끝지점							
67	연평길(연장)	연평리 산 45-1	신흥리 산 71-24	1,086	3.5	길	10	461/680	숲길 도로명 부여	곤명면

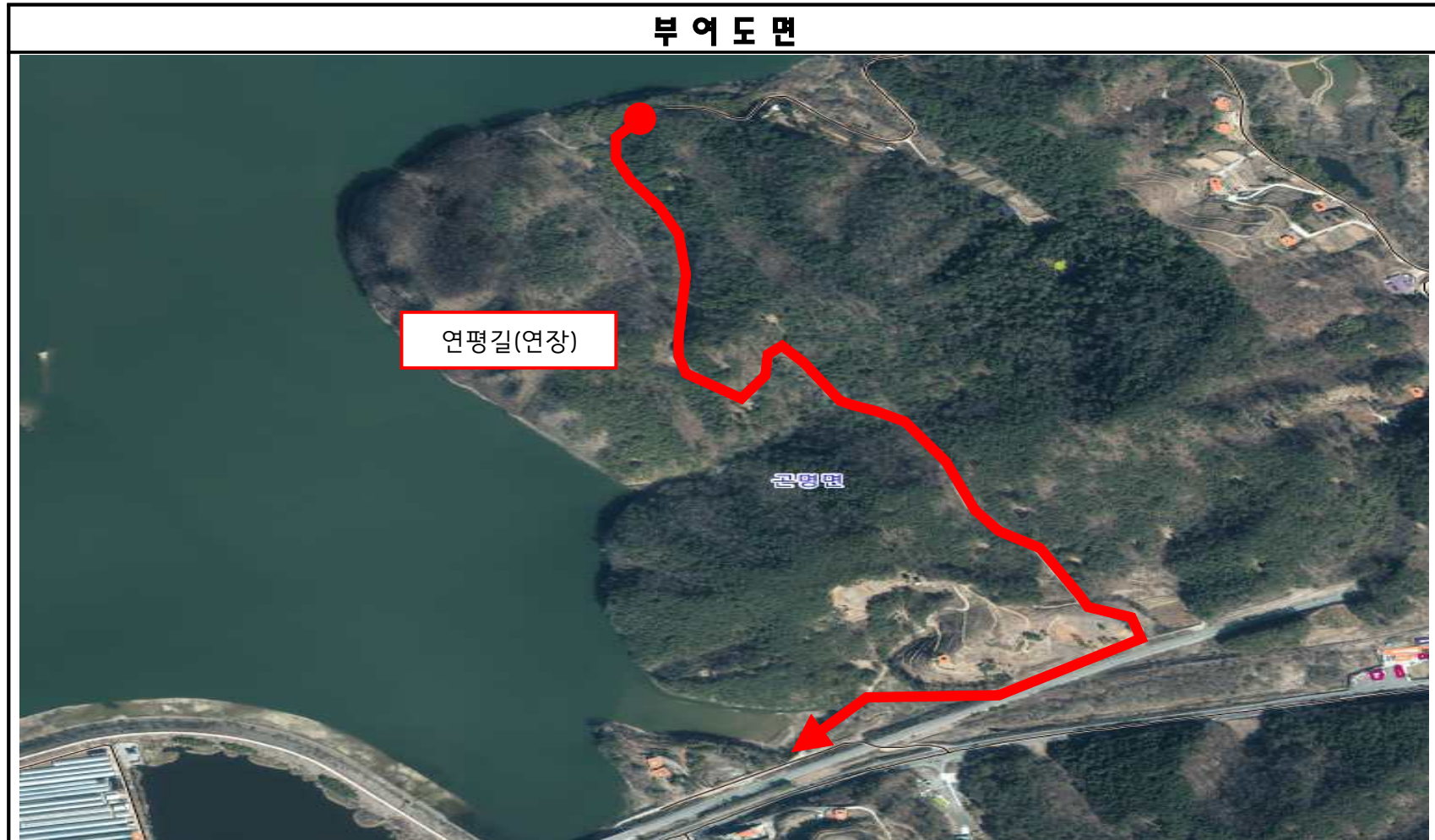

도로명 부여 · 도로구간 변경 조서 및 현황도

연번	예비도로명	도로구간		길이(m)	폭(m)	위계	기초 간격(m)	기초번호	도로명 부여 및 구간변경 사유	관할구역
		시작지점	끝지점							
68	정곡숲길	정곡리 산 6	정곡리 804	5,058	4.6	길	20	1/506	숲길 도로명 부여	곤명면

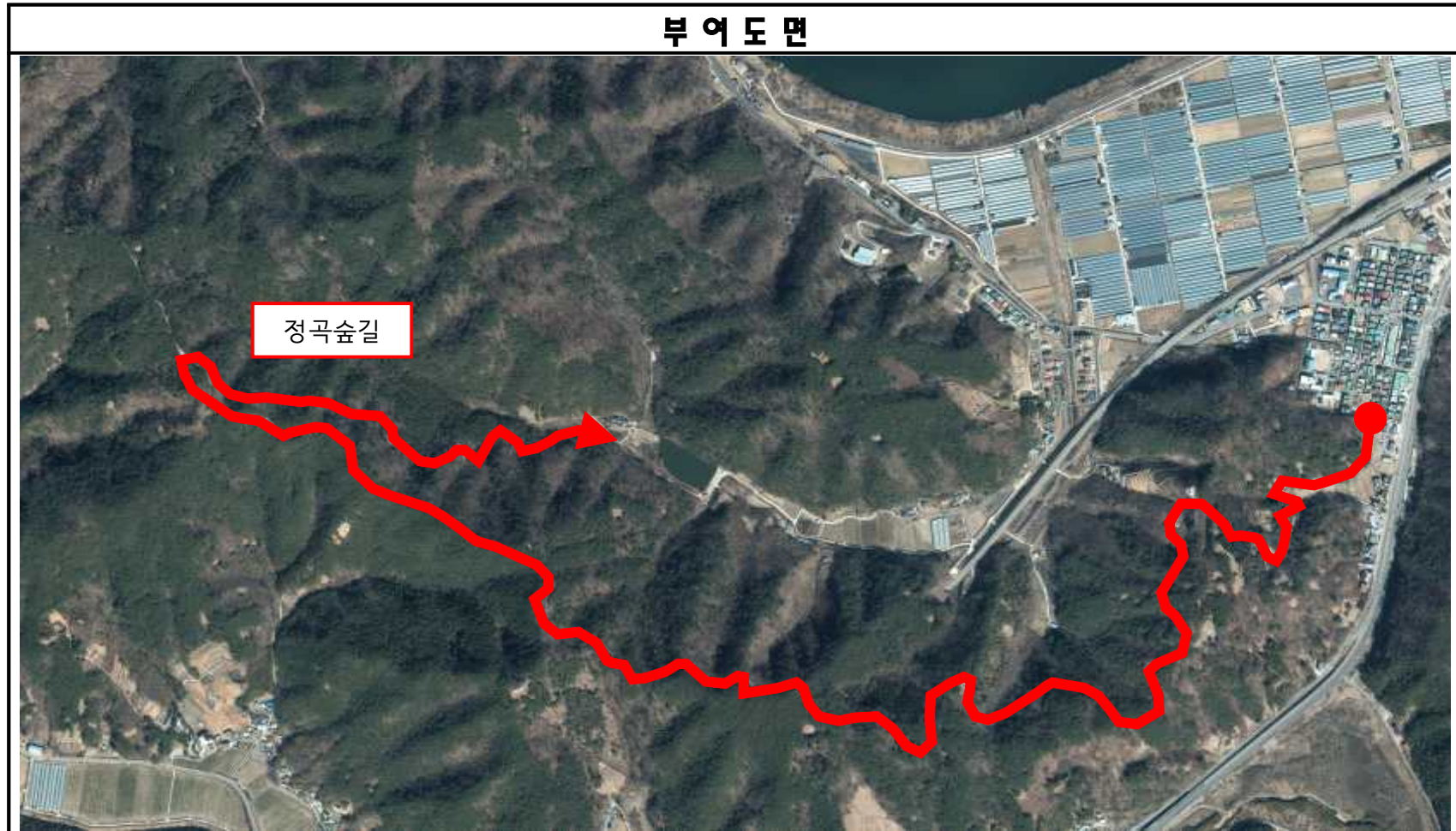

도로명 부여 · 도로구간 변경 조서 및 현황도

연번	예비도로명	도로구간		길이(m)	폭(m)	위계	기초 간격(m)	기초번호	도로명 부여 및 구간변경 사유	관할구역
		시작지점	끝지점							
69	은마숲길	은사리 산 81	은사리 240	4,038	4	길	20	1/404	숲길 도로명 부여	곤명면
70	샘골숲길	초량리 산 15-1	마곡리 산 78	1,093	4	길	20	1/110	숲길 도로명 부여	곤명면

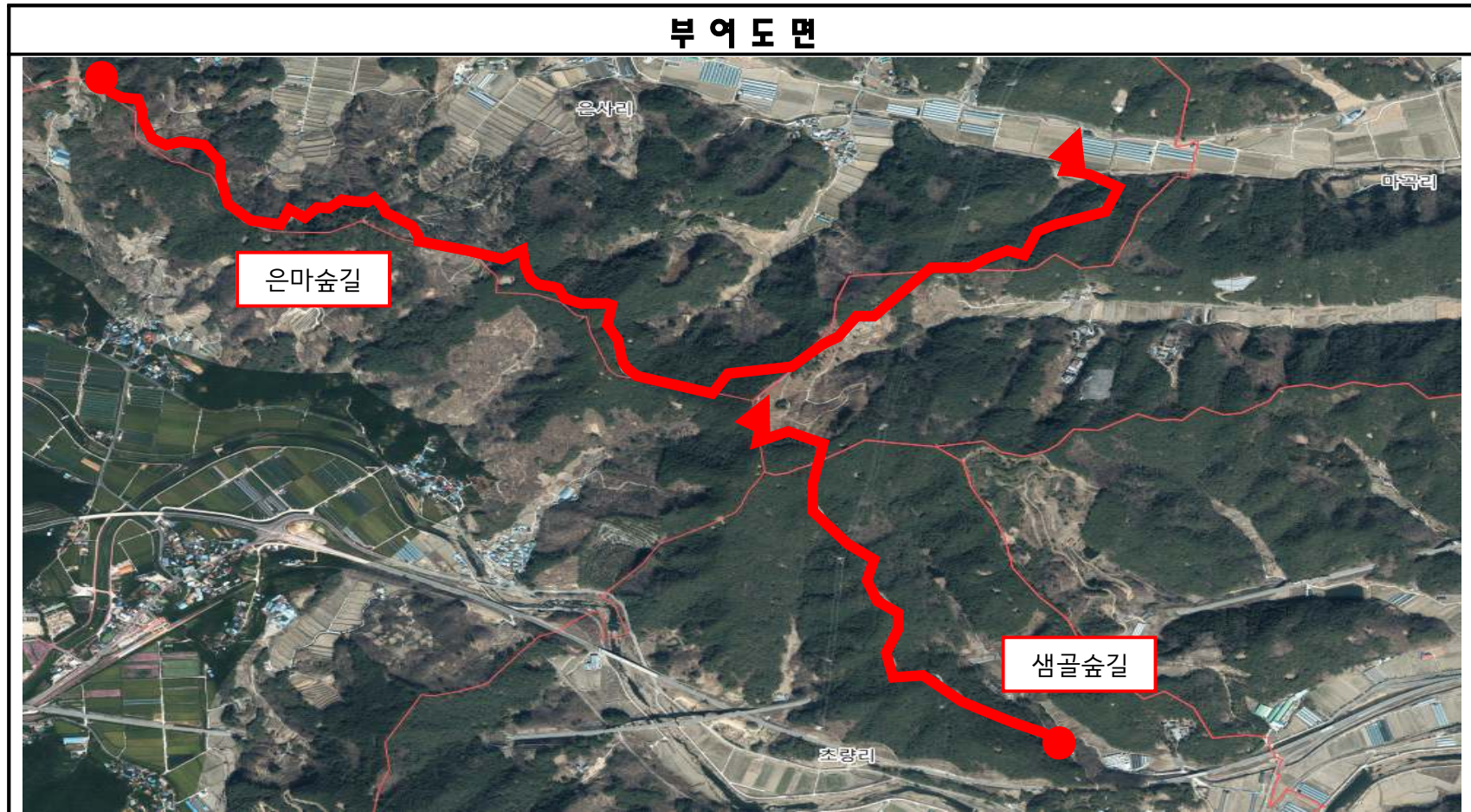

도로명 부여 · 도로구간 변경 조사 및 현황도

연번	예비도로명	도로구간		길이(m)	폭(m)	위계	기초 간격(m)	기초번호	도로명 부여 및 구간변경 사유	관할구역
		시작지점	끝지점							
71	배춘3길	배춘리 417-2	배춘리 574-5	404	9.5	길	10	1/82	시도15호선(배춘마을) 확·포장 준공예정('24.12.)	축동면
72	배춘1길 (구간폐지)	배춘리 544-4	배춘리 574-5	215	9.5	길	10	97/140	'배춘3길' 부여에 따른 도로구간 폐지	축동면



도로명 부여 · 도로구간 변경 조사 및 현황도

연번	도로명	도로구간		길이(m)	폭(m)	위계	기초 간격(m)	기초번호	도로명 부여 및 구간변경 사유	관할구역
		시작지점	끝지점							
73	사천대교로 (연장)	구평리 산 49-1	구평리 1245-1	574	8.3	로	20	745/804	지방도1003호선(서포삼거리) 선형개량공사 준공예정('24.11.)	서포면

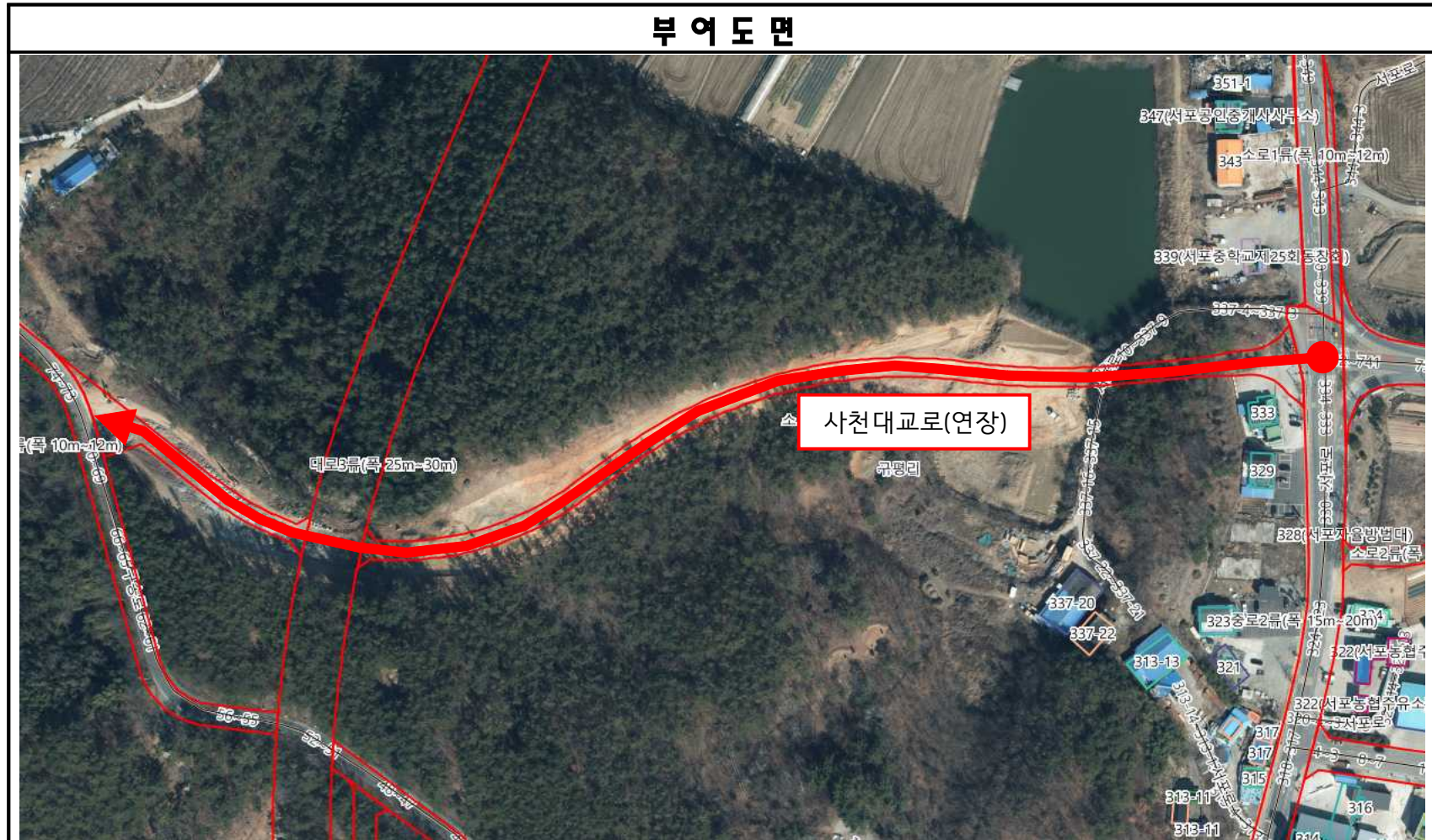

도로명 부여 · 도로구간 변경 조서 및 현황도

연번	도로명	도로구간		길이(m)	폭(m)	위계	기초 간격(m)	기초번호	도로명 부여 및 구간변경 사유	관할구역
		시작지점	끝지점							
74	중촌목섬길 (연장)	자혜리 산 146-13	자혜리 산 146-5	382	3.5	길	10	107/186	숲길 도로명 부여	서포면



도로명 부여 · 도로구간 변경 조서 및 현황도

연번	예비도로명	도로구간		길이(m)	폭(m)	위계	기초 간격(m)	기초번호	도로명 부여 및 구간변경 사유	관할구역
		시작지점	끝지점							
75	다평숲길	다평리 1235-3	다평리 산 110-1	2,000	3.1	길	20	1/200	숲길 도로명 부여	서포면

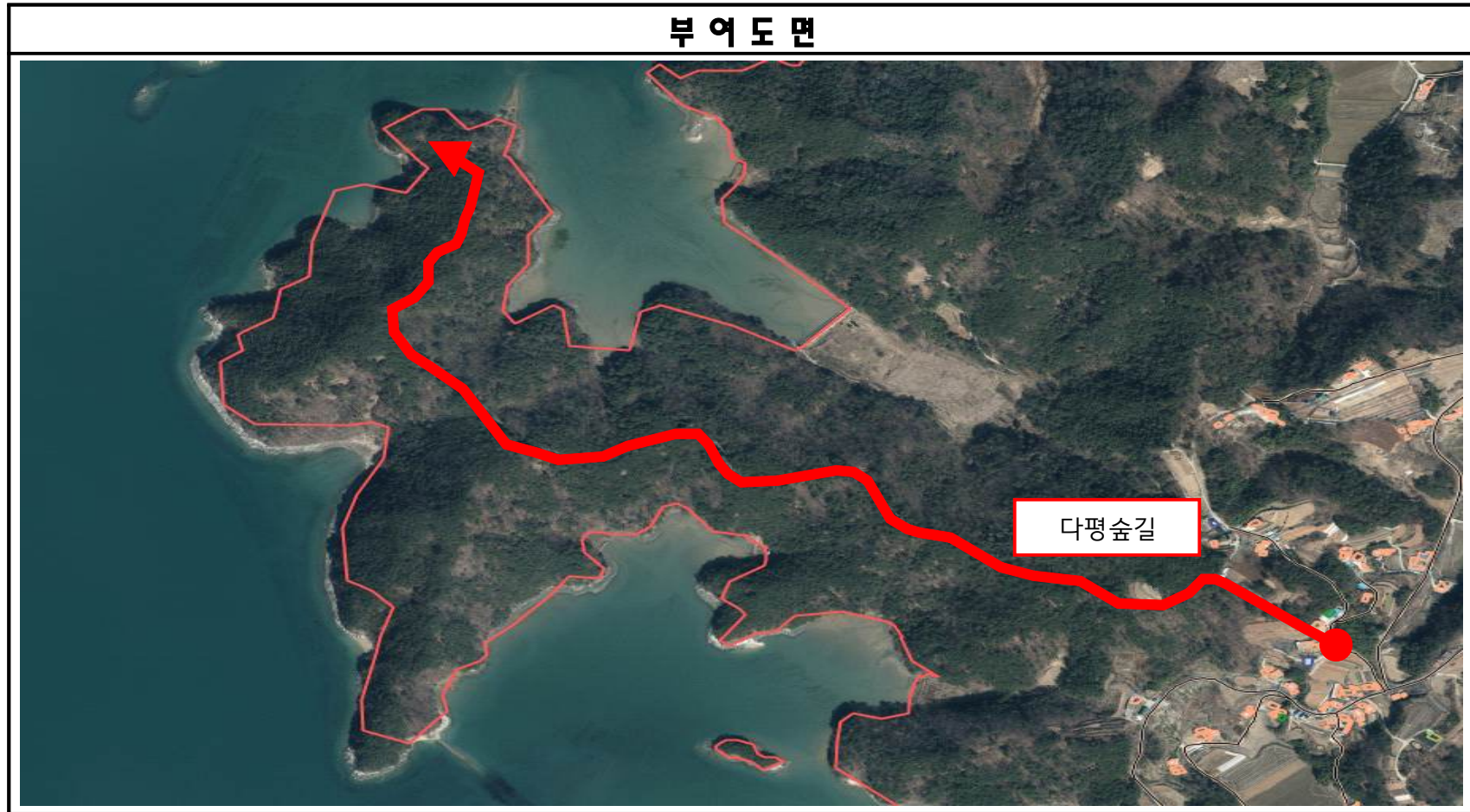

도로명 부여 · 도로구간 변경 조서 및 현황도

연번	예비도로명	도로구간		길이(m)	폭(m)	위계	기초 간격(m)	기초번호	도로명 부여 및 구간변경 사유	관할구역
		시작지점	끝지점							
76	와룡숲길	용강동 산 5-18	와룡동 14-3	3,072	4	길	20	1/308	숲길 도로명 부여	벌용동

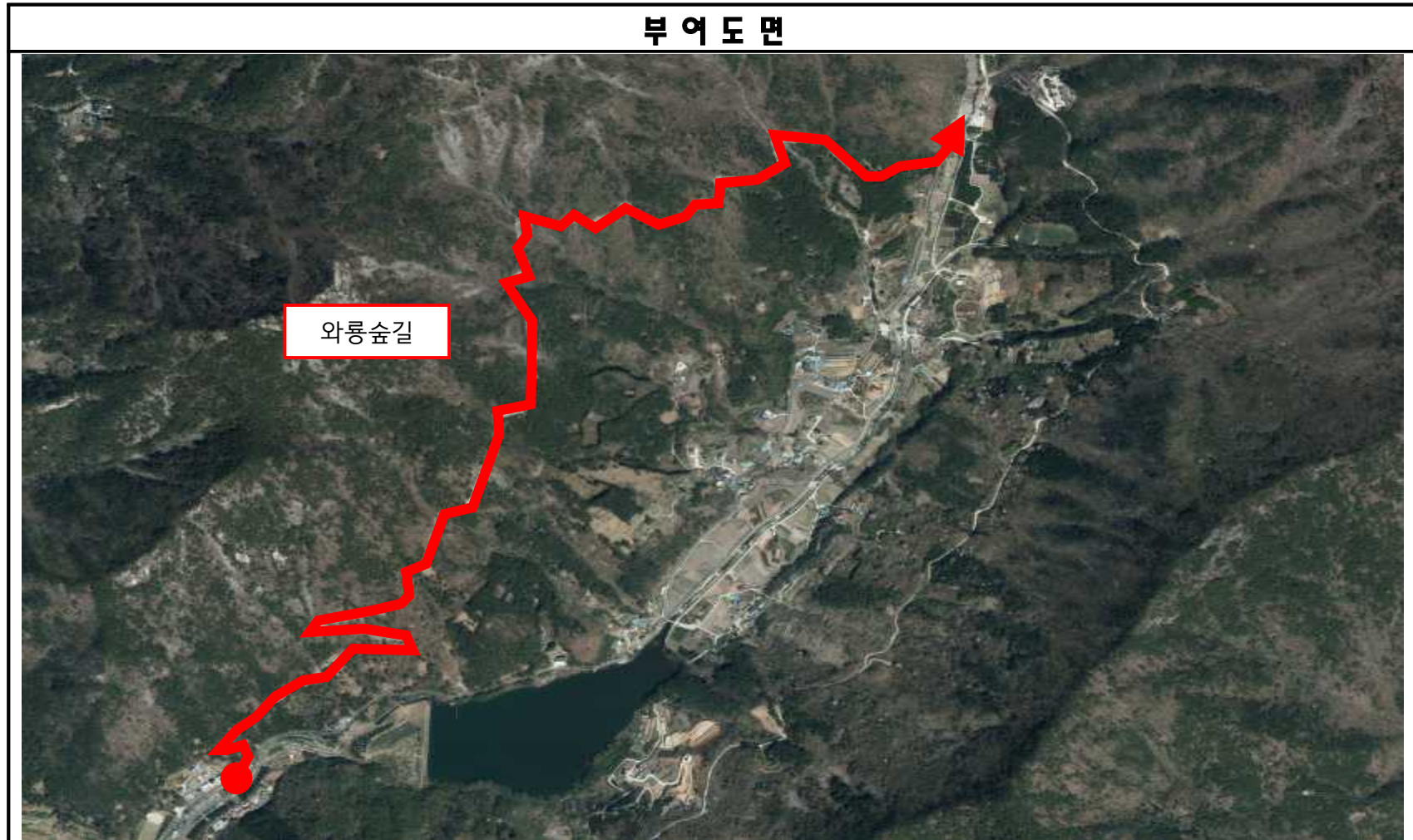

도로명 부여 · 도로구간 변경 조서 및 현황도

연번	예비도로명	도로구간		길이(m)	폭(m)	위계	기초 간격(m)	기초번호	도로명 부여 및 구간변경 사유	관할구역
		시작지점	끝지점							
77	봉전들길	봉남동 315-2	궁지동 171-4	1,060	7	길	20	1/106	농로 도로명 부여	향촌동
78	궁지1길	궁지동 368-2	봉남동 25-7	648	4	길	20	1/66	농로 도로명 부여	향촌동
79	궁지2길	궁지동 354-4	봉남동 50-1	856	4	길	20	1/86	농로 도로명 부여	향촌동
80	궁지3길	궁지동 355-3	궁지동43-3	1,020	3.3	길	20	1/102	농로 도로명 부여	향촌동
81	사금방들1길	궁지동 32	궁지동 96	592	5.5	길	20	1/60	농로 도로명 부여	향촌동
82	사금방들2길	궁지동 1-6	궁지동 176-8	774	4	길	20	1/78	농로 도로명 부여	향촌동
83	사금방들3길	궁지동 12-18	궁지동 43-3	912	3.5	길	20	1/92	농로 도로명 부여	향촌동

부여도면



도로명 부여 · 도로구간 변경 조서 및 현황도

연번	예비도로명	도로구간		길이(m)	폭(m)	위계	기초 간격(m)	기초번호	도로명 부여 및 구간변경 사유	관할구역
		시작지점	끝지점							
84	남일대숲길	향촌동 산 25-2	향촌동 산 32-13	608	5	길	20	1/62	숲길 도로명 부여	향촌동



도로명 부여 · 도로구간 변경 조사 및 현황도

연번	예비도로명	도로구간		길이(m)	폭(m)	위계	기초 간격(m)	기초번호	도로명 부여 및 구간변경 사유	관할구역
		시작지점	끝지점							
85	봉남자전거길	용강동 228-4	향촌동 154-7	1,690	3	길	20	1/170	자전거길 도로명 부여	향촌동



도로명 부여 · 도로구간 변경 조사 및 현황도

연번	예비도로명	도로구간		길이(m)	폭(m)	위계	기초간격(m)	기초번호	도로명 부여 및 구간변경 사유	관할구역
		시작지점	끝지점							
86	미룡들길	노룡동 826-1	노룡동 400-1	2,030	3.2	길	20	1/204	농로 도로명 부여	남양동
87	미룡들길(중속)	노룡동 751	노룡동 471-1	452	4.4	길	20	1/46	농로 도로명 부여	남양동



도로명 부여 · 도로구간 변경 조서 및 현황도

연번	예비도로명	도로구간		길이(m)	폭(m)	위계	기초 간격(m)	기초번호	도로명 부여 및 구간변경 사유	관할구역
		시작지점	끝지점							
88	죽계2길(연장)	죽림동 521-5	죽림동 536-4	210	7	길	20	45/68	도로 개설(2022년)	남양동



도로명 부여 · 도로구간 변경 조서 및 현황도

연번	예비도로명	도로구간		길이(m)	폭(m)	위계	기초 간격(m)	기초번호	도로명 부여 및 구간변경 사유	관할구역
		시작지점	끝지점							
89	새벽숲길	죽림동 산 283	신벽동 산 71-1	3290	3.5	길	20	1/330	숲길 도로명 부여	남양동
90	문화숲길	죽림동 692-2	신벽동 산 124	2188	3	길	20	1/220	숲길 도로명 부여	남양동

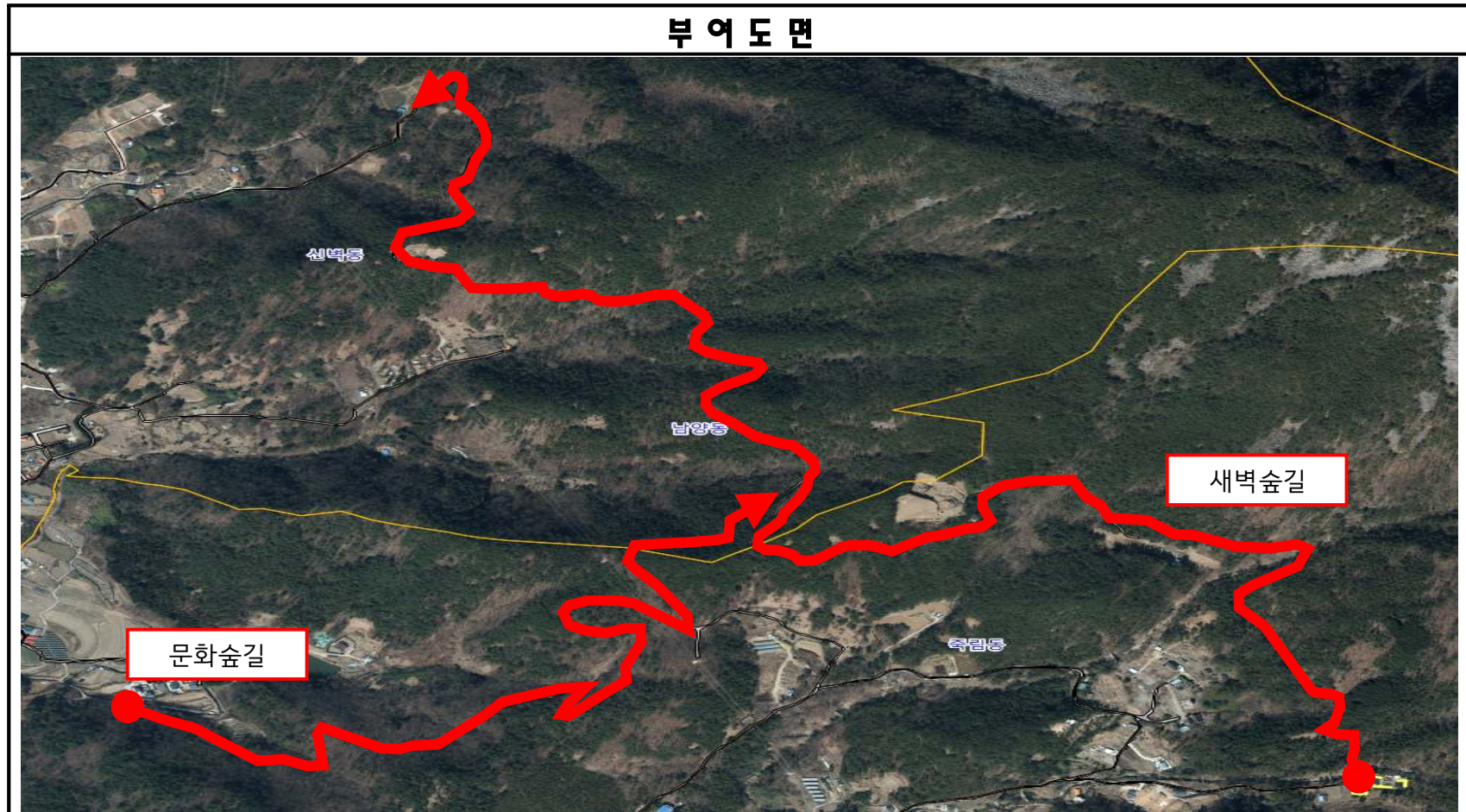

도로명 부여 · 도로구간 변경 조서 및 현황도

연번	예비도로명	도로구간		길이(m)	폭(m)	위계	기초 간격(m)	기초번호	도로명 부여 및 구간변경 사유	관할구역
		시작지점	끝지점							
91	백가숲길	백천동 산4	가천리 산89	3120	3	길	20	1/312	숲길 도로명 부여	남양동 사남면

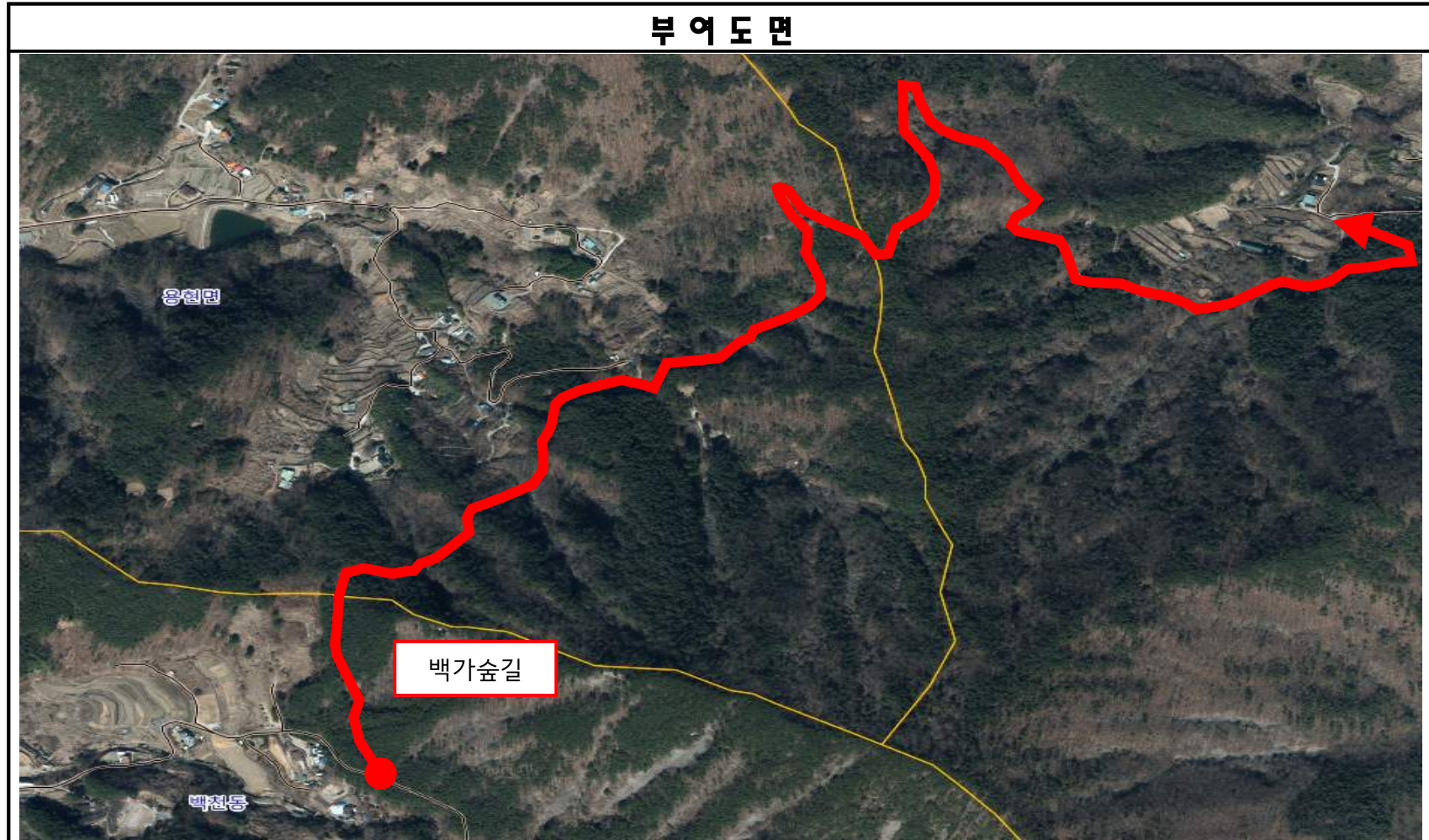

사 천 시 공 보

제893호

사천시 공고 제2024-921호

명예도로명 부여에 따른 의견수렴 공고

「도로명주소법」 제10조 및 같은법 시행령 제20조 규정에 의거 도로명 부여 및 도로구간 변경에 대하여 주민의견을 수렴하고자 다음과 같이 공고하오니 의견이 있는 경우 공고 기간 내에 의견을 제출하여 주시기 바랍니다.

2024. 6. 20.

사 천 시 장

1. **공고기간** : 2024. 6. 20. ~ 7. 4.(14일간)
2. **공고내용** : 명예도로명(해양경찰우주로, 해양경찰별해로) 부여 의견수렴
3. **관계서류** : 도로명 부여 조서 및 현황도(별첨)

연번	명예도로명(안)	법정 도로명	사용 기간	도로구간		부여사유
				시작 지점	끝지점	
1	해양경찰우주로	시청1길	5년	덕곡리 725	덕곡리 740	해상주권 수호와 어민의 안전한 어로 활동 보호를 위해 노력하는 해양경찰의 자긍심 향상 및 해양경찰 위성사업 시작 홍보
2	해양경찰별해로					

4. 의견 제출방법

내용에 의견이 있는 기관·단체 또는 개인은 공고기간 내에 [붙임] 의견서를 작성하여 방문, 우편 등으로 사천시장에게 제출하여 주시기 바랍니다.

가. 우 편 : 경상남도 사천시 용현면 시청로 77(사천시청 토지관리과 공간정보팀)

나. 전 화 : 055-831-2822 (FAX: 055-831-6929)

5. 도로명의 결정 절차

도로명(안) 마련	의견수렴 공고	주소정보위원회 심의	고 시
도로구간 설정 및 예비도로명 부여	14일이상	30일 이내	심의를 마친 날로부터 10일 이내

【붙임】

도로명 부여 및 도로구간 변경에 대한 의견서

성 명 및 기관·단체명		연 락 처	
주 소			
예비도로명 (도로구간)			
신 청 예비도로명			
부여 사유 (변경사유)			

위와 같이 의견서를 제출합니다.

2024년 월 일

신청인 : (서명 또는 날인)

사천시장 귀하

명예도로명 부여조서 및 현황도

연번	예비도로명(안)	도로구간		길이(m)	폭(m)	위계	명예도로명 부여사유	관할구역
		시작지점	끝지점					
1	해양경찰우주로	덕곡리 725	덕곡리 740	370	9	로	해상주권 수호와 어민의 안전한 어로 활동 보호를 위해 노력하는 해양경찰의 자긍심 향상 및 해양경찰 위성사업 시작 홍보	용현면
2	해양경찰별해로							

부 여 도 면



사 천 시 공 보

제893호

사천시 공고 제2024-922호

2023년 지적재조사 사업완료 공고

「지적재조사에 관한 특별법」 제23조 및 같은 법 시행령 제15조 규정에 의거 서동3지구에 대하여 지적재조사사업을 완료하고 아래와 같이 공고합니다.

2024년 6월 20일

사 천 시 장

1. 사 업 명: 2023년 서동3지구 지적재조사사업
2. 사업시행자: 사천시장
3. 사업완료 필지수 및 면적: 102필지, 17,300m²
4. 지적확정조서: 붙임문서 참조
5. 공람기간: 공고일로부터 14일이상
6. 공람장소: 사천시 토지관리과
7. 공람 비치서류: 별도첨부
 - 가. 새로 작성한 지적공부
 - 나. 지상경계점등록부
 - 다. 측량성과 결정을 위하여 취득한 측량기록물
8. 문의처: 사천시 토지관리과 토지재조사팀(055-831-2378)

번호	종전 토지					확정 토지					면적증감		소유자		비고
	읍·면	동·리	지번	지목	면적 (m ²)	읍·면	동·리	지번	지목	면적 (m ²)	증가 (m ²)	감소 (m ²)	성명	주소	
1	-	서동	138-3	도로	187.0	-	서동	138-3	도로	289.4	0.0	29.6	사천시		
			176-50	도로	132.0										
2	-	서동	173-13	대	275.0	-	서동	173-13	대	314.5	39.5	0.0	김*희	경상남도 사천시 각산로 **	
3	-	서동	173-16	도로	6.0	-	서동	173-16	도로	366.6	40.6	0.0	사천시		
			173-17	도로	68.0										
			189-11	도로	117.0										
			190-15	도로	59.0										
			190-18	도로	16.0										
			190-19	도로	13.0										
			190-21	도로	24.0										
			190-22	도로	23.0										
4	-	서동	174	대	66.0	-	서동	174	대	59.8	0.0	6.2	정*준	경상남도 사천시 서리길 ****(서동)	
5	-	서동	175-1	도로	10.0	-	서동	175-1	도로	20.5	10.5	0.0	사천시		
6	-	서동	175-2	대	50.0	-	서동	175-2	대	85.7	35.7	0.0	양*동	경상남도 진주시 총의로 *** **동 ***호	
7	-	서동	175-3	대	36.0	-	서동	175-3	대	49.4	13.4	0.0	김*선	경상남도 사천시 서리길 ***	
8	-	서동	175-4	대	80.0	-	서동	175-4	대	83.5	3.5	0.0	양*선	경상남도 사천시 서리길 ***	
9	-	서동	175-5	대	89.0	-	서동	175-5	대	99.7	10.7	0.0	천*영	경상남도 사천시 서리길 ***	
10	-	서동	175-6	대	53.0	-	서동	175-6	대	53	0.0	0.0	박*원	경상남도 사천시 서리길 ***	
11	-	서동	175-7	대	69.0	-	서동	175-7	대	70.1	1.1	0.0	정*선	경상남도 사천시 배고개길 ****	
12	-	서동	175-8	대	80.0	-	서동	175-8	대	88.7	8.7	0.0	박*자	경상남도 사천시 서리길 **	
13	-	서동	176-1	대	157.0	-	서동	176-1	대	171.8	14.8	0.0	추*만	경상남도 사천시 서리길 ***	
14	-	서동	176-5	대	1,786.0	-	서동	176-5	대	1,786.00	0.0	0.0	대표 미지정 (53명)		

15	-	서동	176-7	대	264.0	-	서동	176-7	대	264	0.0	0.0	곽*준	경상남도 사천시 각산로 **	
16	-	서동	176-9	대	211.0	-	서동	176-9	대	217.6	6.6	0.0	박*용	경상남도 통영시 광도면 죽림*로 ** ***동 ****호	
17	-	서동	176-1 1	대	106.0	-	서동	176-1 1	대	100.2	0.0	5.8	강*지	경상남도 김해시 활천로 *** **동 ***호	
18	-	서동	176-1 3	답	443.0	-	서동	176-1 3	답	443	0.0	0.0	대표 미지정 (33명)		
19	-	서동	176-1 4	답	1,020. 0	-	서동	176-1 4	답	1,020 .00	0.0	0.0	대표 미지정 (33명)		
20	-	서동	176-1 5	대	192.0	-	서동	176-1 5	대	205.8	13.8	0.0	정*돌	경상남도 사천시 신항로 ** **동 ***호	
21	-	서동	176-1 8	대	201.0	-	서동	176-1 8	대	186.6	0.0	14.4	윤*선	울산광역시 남구 문수로***번길 ** ***동 ****호	
22	-	서동	176-1 9	답	157.0	-	서동	176-1 9	답	204.4	47.4	0.0	윤*선	울산광역시 남구 문수로***번길 ** ***동 ****호	
23	-	서동	176-2 0	답	190.0	-	서동	176-2 0	답	189.3	0.0	0.7	박*선	경상남도 사천시 서리길 ***	
24	-	서동	176-2 1	도로	47.0	-	서동	176-2 1	도로	47	0.0	0.0	대표 미지정 (4명)		
25	-	서동	176-2 2	대	147.0	-	서동	176-2 2	대	158.7	11.7	0.0	김*영	경상남도 사천시 서리길 ***	
26	-	서동	176-2 3	대	203.0	-	서동	176-2 3	대	203	0.0	0.0	조*환	경상남도 사천시 서리길 **	
27	-	서동	176-2 4	도로	52.0	-	-	-	-	말소	0.0	52.0	윤*선	울산광역시 남구 문수로***번길 ** ***동 ****호	
28	-	서동	176-2 8	대	173.0	-	서동	176-2 8	대	181	8.0	0.0	석*찬	경상남도 사천시 서리길 ***	
29	-	서동	176-3 7	대	61.0	-	서동	176-3 7	대	61	0.0	0.0	조*제	경상남도 사천시 각산로 ***	
30	-	서동	176-3 8	대	133.0	-	서동	176-3 8	대	133	0.0	0.0	장*자	경상남도 사천시 각산로 ***	
31	-	서동	176-3 9	대	145.0	-	서동	176-3 9	대	145	0.0	0.0	김*	경상남도 사천시 서리길 ***	
32	-	서동	176-4 0	대	135.0	-	서동	176-4 0	대	144.7	9.7	0.0	대표 미지정 (2명)		
33	-	서동	176-4 1	답	10.0	-	-	-	-	말소	0.0	10.0	윤*선	울산광역시 남구 문수로***번길 ** ***동 ****호	
34	-	서동	176-4 2	답	56.0	-	서동	176-4 2	답	60.4	4.4	0.0	강*숙	경상남도 사천시 서리길 ** **호	
35	-	서동	176-4 3	대	148.0	-	서동	176-4 3	대	159.7	11.7	0.0	김*기	경상남도 사천시 각산로 **	
36	-	서동	176-5 1	도로	259.0	-	서동	176-5 1	도로	206.5	0.0	52.5	국(국 토교통 부)		
37	-	서동	176-5 2	도로	189.0	-	서동	176-5 2	도로	697.3	429. 3	0.0	사천시		
			176-5 6	도로	56.0										
			176-5 8	도로	23.0										

38	-	서동	176-5 3	도로	662.0	-	서동	176-5 3	도로	460.5	0.0	32.4	사천시	
								176-5 9	도로	95.6				
								176-6 0	도로	37.9				
								176-6 1	도로	27.1				
								176-6 2	도로	8.5				
39	-	서동	176-5 4	도로	563.0	-	서동	176-5 4	도로	516.1	0.0	46.9	사천시	
40	-	서동	176-5 5	도로	111.0	-	서동	176-5 5	도로	37.3	0.0	73.7	사천시	
41	-	서동	176-5 7	도로	11.0	-	서동	176-5 7	도로	59.1	48.1	0.0	사천시	
42	-	서동	177	전	24.0	-	서동	177	전	24	0.0	0.0	대표 미지정 (33명)	
43	-	서동	178	대	147.0	-	서동	178	대	152.6	5.6	0.0	박*순	경상남도 사천시 서리길 ***
44	-	서동	178-1	대	242.0	-	서동	178-1	대	213.5	0.0	28.5	양*숙	경상남도 사천시 서리길 ***
45	-	서동	178-2	대	152.0	-	서동	178-2	대	160.6	8.6	0.0	정*옥	경상남도 사천시 서리길 ***
46	-	서동	178-5	도로	888.0	-	서동	178-5	도로	906.6	88.9	0.0	국(국 토교통 부)	
								178-1 44	도로	70.3				
47	-	서동	178-1 1	대	136.0	-	서동	178-1 1	대	152.4	0.0	6.6	강*자	경상남도 사천시 유람선길 **
			178-1 33	대	23.0									
48	-	서동	178-1 6	대	122.0	-	서동	178-1 6	대	131.1	19.0	0.0	대표 미지정 (2명)	
								178-1 45	대	9.9				
49	-	서동	178-2 0	대	165.0	-	서동	178-2 0	대	319.7	0.0	2.3	황*도	경상남도 사천시 서리길 **
			178-1 15	대	157.0									
50	-	서동	178-2 4	답	241.0	-	서동	178-2 4	답	206.7	0.0	34.3	사천시	
51	-	서동	178-2 5	대	112.0	-	서동	178-2 5	대	123.3	11.3	0.0	임*자	경상남도 사천시 유람선길 ***
52	-	서동	178-2 6	답	291.0	-	서동	178-2 6	답	294.6	0.0	2.4	대표 미지정 (2명)	
			178-1 37	답	6.0									

53	-	서동	178-2 7	답	267.0	-	서동	178-2 7	답	256.9	0.0	10.1	곽*옥	경상남도 남해군 창선면 동부대로****번길 **
54	-	서동	178-2 8	대	118.0	-	서동	178-2 8	대	112.8	0.0	5.2	문*호	경상남도 사천시 서리길 **
55	-	서동	178-2 9	답	265.0	-	서동	178-2 9	답	233.9	0.0	31.1	김*수	경상남도 사천시 서리길 **
56	-	서동	178-3 0	대	191.0	-	서동	178-3 0	대	173.8	0.0	17.2	김*수	경상남도 사천시 서리길 ****
57	-	서동	178-3 2	대	238.0	-	서동	178-3 2	대	245.4	7.4	0.0	김*수	경상남도 사천시 서리길 **
58	-	서동	178-3 3	대	196.0	-	서동	178-3 3	대	196	0.0	0.0	정*구	경상남도 창원시 마산회원구 양덕로 ** ****동 *****호
59	-	서동	178-3 4	답	241.0	-	서동	178-3 4	답	251.1	10.1	0.0	곽*옥	경상남도 남해군 창선면 동부대로****번길 **
60	-	서동	178-3 6	대	178.0	-	서동	178-3 6	대	179.1	1.1	0.0	박*옥	경상남도 사천시 서리길 ****
61	-	서동	178-3 7	대	109.0	-	서동	178-3 7	대	136.4	27.4	0.0	박*숙	경상남도 사천시 서리길 ****
62	-	서동	178-3 8	대	465.0	-	서동	178-3 8	대	433.1	0.0	31.9	한국토 지주택 공사	경상남도 진주시 충의로 **(충무공동)
63	-	서동	178-3 9	대	154.0	-	서동	178-3 9	대	161.8	7.8	0.0	김*옥	경상남도 사천시 서리길 ****
64	-	서동	178-4 0	참고 용지	202.0	-	서동	178-4 0	참고 용지	197.3	0.0	4.7	박*자	경상남도 사천시 동금*길 *- ****호
65	-	서동	178-6 8	대	126.0	-	서동	178-6 8	대	132.1	6.1	0.0	박*란	경상남도 김해시 평전로***번길 ***
66	-	서동	178-6 9	대	145.0	-	서동	178-6 9	대	147.4	2.4	0.0	박*길	경상남도 사천시 각산로 **(서동)
67	-	서동	178-7 0	대	151.0	-	서동	178-7 0	대	162.1	11.1	0.0	이*자	경상남도 사천시 서리길 ****
68	-	서동	178-7 1	답	31.0	-	서동	178-7 1	답	21.9	0.0	9.1	대표 미지정 (2명)	
69	-	서동	178-7 2	대	246.0	-	서동	178-7 2	대	239.3	0.0	6.7	정*학	경상남도 사천시 서리길 ****
70	-	서동	178-7 3	대	122.0	-	서동	178-7 3	대	138.9	16.9	0.0	허*이	경상남도 사천시 서리길 ****
71	-	서동	178-7 4	대	37.0	-	서동	178-7 4	대	20.2	0.0	16.8	허*이	경상남도 사천시 서리길 ****
72	-	서동	178-7 7	대	132.0	-	서동	178-7 7	대	129.1	0.0	2.9	정*태	경상남도 사천시 서리길 ****
73	-	서동	178-1 12	대	110.0	-	서동	178-1 12	대	113.9	3.9	0.0	한*아	경상남도 사천시 서리길 ****
74	-	서동	178-1 13	도로	33.0	-	-	-	-	말소	0.0	33.0	대표 미지정 (2명)	
75	-	서동	178-1 14	대	87.0	-	서동	178-1 14	대	91.8	4.8	0.0	양*남	경상남도 사천시 서리길 ****
76	-	서동	178-1 32	대	66.0	-	서동	178-1 32	대	69	3.0	0.0	대표 미지정 (2명)	

77	-	서동	178-1 34	대	68.0	-	서동	178-1 34	대	68	0.0	0.0	김*외	경상남도 사천시 향촌*길 ***-*** ***호	
78	-	서동	189-6	대	8.0	-	-	-	-	말소	0.0	8.0	사천시		
79	-	서동	190-3	대	37.0	-	서동	190-3	대	39.3	2.3	0.0	대표 미지정 (2명)		
80	-	서동	190-5	대	135.0	-	서동	190-5	대	182.4	47.4	0.0	박*찬	경상남도 사천시 서리길 ***-*	
81	-	서동	190-1 2	대	98.0	-	서동	190-1 2	대	135.3	37.3	0.0	유*숙	경상남도 사천시 서리길 **	
82	-	서동	190-1 4	대	49.0	-	서동	190-1 4	대	62.6	13.6	0.0	조*환	경상남도 사천시 서리길 **	
83	-	서동	365-5	구거	51.0	-	서동	365-5	구거	26.7	2.4	0.0	국(국 토교통 부)		
								365-1 9	구거	26.7					
84	-	서동	368-1	도로	119.0	-	서동	368-1	도로	137.4	18.4	0.0	국(국 토교통 부)		
85	-	서동	369-1 9	도로	53.0	-	서동	369-1 9	도로	178.7	214. 3	0.0	국(국 토교통 부)		
								369-2 2	도로	38.1					
								369-2 3	도로	50.5					
86	-	서동	369-2 1	도로	25.0	-	-	-	-	말소	0.0	25.0	국(국 토교통 부)		
87	-	서동	373-1 0	구거	253.0	-	서동	373-1 0	구거	113.8	56.4	0.0	국(국 토교통 부)		
								373-1 9	구거	122.4					
								373-2 0	구거	73.2					
88	-	서동	373-1 1	대	24.0	-	서동	373-1 1	대	124.8	100. 8	0.0	김*곤	경상남도 사천시 노을길 ***	
89	-	서동	373-1 6	구거	400.0	-	서동	373-1 6	구거	256.3	0.0	143. 7	국(국 토교통 부)		